ప్రముఖ మాసపత్రిక
భారతి
చదవండి

హైదరాబాదు ఎడిషన్
ఉదయం
హైదరాబాదు
శుక్రవారం
13-4-1979
THE ANDHRA PATRIKA
Regd. No. HZHD 231
Licensed to Post
Without Prepayment

PUBLISHED SIMULTANEOUSLY FROM VIJAYAWADA & HYDERABAD

ఆంధ్రపత్రిక

FOUNDER: DESODDHARAKA K. NAGESWARA RAO

HYDERABAD EDITION
సంపుటం: 66
సంచిక: 12
పుటలు: 6
వెల: 50 పైసలు

మీ వ్యాపారాభివృద్ధికి
ఉత్తమ సాధనం
ఆంధ్రపత్రిక
మీ ప్రకటన లివ్వండి!
లాభం పొందండి!

2వరోజుకూడ జెంషెడ్పూర్‌లో అల్లర్లు: 21 మంది మృతి

కనిపిస్తే కాల్చుటకుఉత్తర్వు: అదనపుబలాలు

జెంషెడ్పూర్, ఏప్రిల్ 12: ఇక్కడ నేడు కూడా పెద్ద ఎత్తున అల్లర్లు కొనసాగాయి. దహనకాండకు, దౌర్జన్యాలకు దిగిన ఎవరినైనా కనిపిస్తే కాల్చివేయాలని ఉత్తర్వులు జారీ చేయబడినవి.

అల్లర్లలో మృతులసంఖ్య 21 కి పెరిగింది. 105 మంది గాయపడ్డారు. 350 మందిని అరెస్టుచేశారు.

పోలీసు కాల్పులు జరపడం మొదలుపెట్టిన 13 సార్లు కాల్పులు జరిపిన ఇళ్లలోనుండి బయటకు రావద్దని ఒడిశావాసులు హెచ్చరించారు. బుధవారం ఆరుగురు మరణించినట్టు తెల్పారు. బుధవారం ఆరుగురు మరణించినట్టు వారు తెల్పారు.

రోడ్లపై జనులు అడితిర పడినవారు కనబడడంలేదు. మామూలు ప్రజా జీవనం పూర్తిగా స్తంభించిపోయింది. రాష్ట్రప్రభుత్వ పరిస్థితి పరిస్థితి చెప్పవచ్చునే, పరిస్థితి ప్రభుత్వ కార్యాలయాలు, బాంకులు, విద్యాలయాలు, ఎల్.ఐ.సి. కార్యాలయం మూసివేయబడ్డాయి. బజార్లు, రెస్టారెంట్లు, వ్యాపార సంస్థలు కూడ మూసివేయబడ్డాయి.

వాహనాలు లేక బుధవారం రాత్రినుండి టాటానగర్ రైలు స్టేషన్‌లో 2 వేల మంది ప్రయాణీకులు చిక్కుబడిపోయారు.

జెంషెడ్పూర్‌లో పరిస్థితి చాలా ఉద్రిక్తంగా వుందని, అక్కడ దవానలం సంఘటన సలా చాలా జరుగుతుందని పోలీసులు పలుమార్లు కాల్పులు జరిపారని, అల్లర్లలో చనిపోయిన వారిసంఖ్య 11కు పెరిగిందని బీహారు మంత్రి శ్రీ కె. ఎం. పాండే లోక్‌సభలో తెలిపారు.

జెంషెడ్పూర్ సంగటనలపై ఒక ప్రకటన చేస్తూ, నేడు అక్కడ కర్ఫ్యూ విధించినట్టు పరిస్థితి కీలకంగా వుందని ఆయన చెప్పారు. 2—15 గంటలకు బీహార్ ప్రభుత్వం నుండి అందిన సమాచారాన్ని బట్టి తెలిసిందని, యువకులు పైన్యం తీవ్రంగా కాల్పి తరుగుతోందని ఆయన చెప్పారు.

నిన్న అక్కడ శ్రీ రామ నవమి పూజా ఊరేగింపు ఒకచోట ఆగిపోయి మార్గం మధ్యలో వచ్చిన ముస్లిం బస్తీలపై రాళ్ళు విసిరారని, ఆదివాసీ బస్తీలను అక్కడికక్కడ సంతృప్తిపర్చామని, పరిస్థితి అదుపులోకి వచ్చిందని, సాధ్యమైనంత సహకరించాలని బీహార్ ప్రభుత్వానికి కేంద్ర మంత్రి శ్రీ వాజపేయి అన్నారు.

బిహార్ మంత్రులు శ్రీ శంకర్ ప్రసాద్, శ్రీ జగదీష్ హుస్సేన్ నిన్నటి జెంషెడ్పూర్ పరిస్థితిని పరిశీలించేందుకు బి. జి. కూడ వెళ్ళారని శ్రీ పాండే చెప్పారు.

దేశీయాంగశాఖ కార్యదర్శి బీహార్ ప్రభుత్వంతో సంప్రతిస్తూనే వున్నారని, కేంద్ర దళాలు కోరిన మార్గాన కేంద్ర దళాలు పనిచేస్తున్నదానికి జిల్లా అధికారులు అంగీకరించలేదని, అందుచేత శ్రీరామనవమి నాడు రేగిన అరుగలేదని, కొందరిని ముందుగా జాగ్రత్తపర్చగా అరెస్టు చేయడం జరిగిందని అయన చెప్పారు.

కర్ఫ్యు మార్చులో కేంద్ర మార్గం విషయంలో మొన్న ఒప్పందం కుదిరిందని, నిన్న కేంద్ర ప్రభుత్వం ఇరువురిగా ఉండడం వల్ల అల్లర్లు చెలరేగాయని శ్రీ పాండే చెప్పారు.

అంతకుముందు జెంషెడ్పూర్‌లో పర్యటించి వచ్చిన పార్లమెంటు సభ్యుడు శ్రీ రాంజీ సింగ్ మాట్లాడుతూ, ఈ పరిస్థితి కీలకంగా వుందని, ఇప్పటికే 11 మంది చనిపోయారని, ఇంకా ఎక్కువ మంది చనిపోయారని అయన చెప్పారు.

ప్రతిపక్ష నాయకుడు శ్రీ జార్జి ఫెర్నాండెజ్ ఈ విషయాన్ని లేవనెత్తుతూ జెంషెడ్పూర్‌లో సంఘటనలు జరిగాయని అన్నారు.

పార్లమెంటరీ వ్యవహారాల మంత్రి శ్రీ శ్రీ రవీంద్రవర్మ ఏదో చెప్పబోతుంటే తీవ్రమైన గందరగోళం అయింది. అయన చెప్పింది వినబడలేదు.

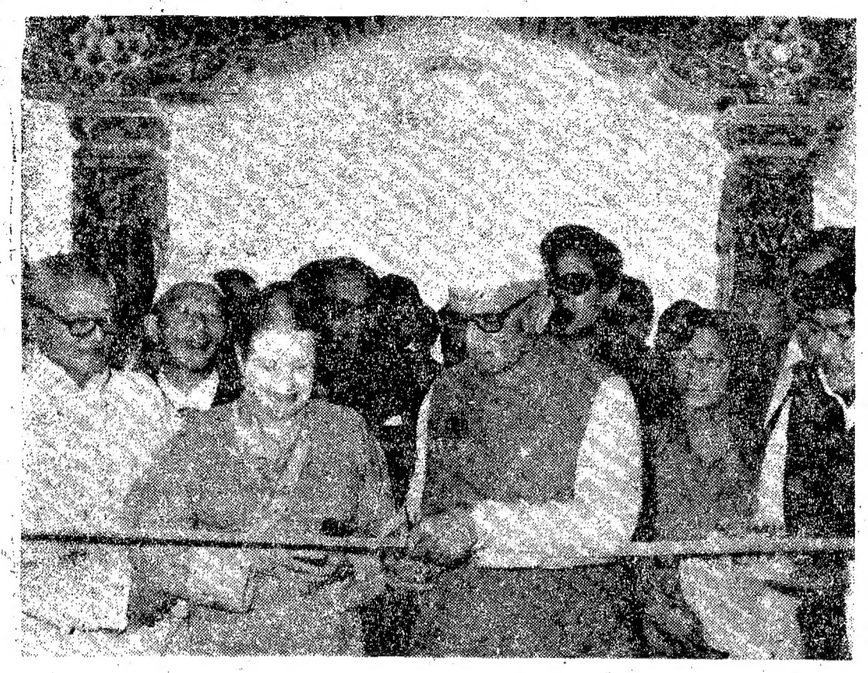

ప్రధాని శ్రీ మొరార్జీ దేశాయ్ ఈ నెల 9 న సిక్కింలో టాప్సిలింగ్ వద్ద నదీవాలయ భవనాన్ని ప్రారంభిస్తున్న దృశ్యం. సిక్కిం రాష్ట్ర ముఖ్య మంత్రి భాజీ లెండప్ దోర్జీని (ఎడమ వైపు) కూడా చూడవచ్చు.

వాజ్‌పేయికి అస్వస్థత

న్యూఢిల్లీ, ఏప్రిల్ 12: విదేశాంగమంత్రి శ్రీ ఏ. బి. వాజ్‌పేయికి అస్వస్థంగా ఉన్నది.

లోక్‌సభలో సభాపతి శ్రీ కె. ఎస్. హెగ్డే విదేశ వ్యవహారాలకు సంబంధించిన ప్రశ్నలకు సమాధానమంత్రి శ్రీ సురేంద్ర కుందూకు జవాబు ఇవ్వవలసి వచ్చింది. శ్రీ వాజ్‌పేయికి సంబంధించి బాగుండలేదు. ఆయన ఉత్తరం పంపారు," అని హెగ్డే తెల్పారు.

ఇవాళ మధ్యాహ్నం పరకు శ్రీ వాజ్‌పేయి తన కార్యాలయానికి వెళ్లలేదు. పంటల్లో కొంచెము బాగుందని పించగానే ఆయన కార్యాలయానికి వెళ్ళారు.

ప్రధాని వెంట ఆయన ఢిల్లీ వెళ్ళే కార్యక్రమంలో మార్పేమీ లేదు.

వేసవిలో అదనంగా 1700 ప్రత్యేక రైళ్లు

న్యూఢిల్లీ, ఏప్రిల్ 12. ఈ వేసవి కాలంలో ప్రయాణీకుల రద్దీని తట్టుకునేందుకు 1700 ప్రత్యేక రైళ్ళను ప్రవేశపెడుతున్నట్టు రైల్వేశాఖ మంత్రి శ్రీ కమలాపతి త్రిపాఠీ తెలిపారు.

టీచర్లు జరుపదలచిన సమ్మె, పరీక్షల బహిష్కరణ విరమణ

హైదరాబాదు, ఏప్రిల్ 12: బల్దియా పాఠశాలలోను, కుటుంబ సంక్షేమశాఖలోను అదనంగా 4850 పోస్టులను రద్దుచేసి ఈనెల 16 నుండి ప్రభుత్వోద్యోగులు సమ్మెకు దిగుతారని ఉపాధ్యాయ సంస్థల సమన్వయ అధ్యక్షులు శ్రీ ఎస్. శివరామప్రసన్నయ్య, ప్రధాన కార్యదర్శి శ్రీ ఎస్. హిరణ్మయంతదితరులు నిన్న రాత్రి ప్రకటించారు. 51 కోర్కెలలో 26 కోర్కెలు పూర్తి గానూ, 11 కోర్కెలను పరిశీలించామని ప్రభుత్వం అంగీకరించిందని, పే రివిజన్ కమిషనర్ తన వివేచనను కూడ్చుకొని తరువాత అక్కడ కోర్కెలను పరిశీలించేందుకు వీలవుతుందని, పరిశీలించి పరీక్షల బహిష్కరణ సమ్మెను విరమించుకునేందుకు నిర్ణయం జరిగిందని వారు తెలియజేశారు.

ప్రభుత్వం ఆమోదించిన కోర్కెల ప్రకారం నాన్—గజిటెడ్ టీచర్లకు టీచర్లకు క్రింది సౌకర్యాలు కలుగుతాయని తెలుస్తోంది.

సరెండర్ లీవు, మెడికల్ లీవు, వైద్య సదుపాయం, ప్రతి నవోదయ ప్రభుత్వ టీచర్లకు అభివృద్ధి చెందు అవకాశం, ప్రమోషన్ సంబంధ 9 రోజులు అదనపు టీచర్లకు ప్రమోషన్ కలిగిన వారికి ఇవ్వడం, ఇతర ప్రభుత్వ

మణిపూర్‌లో ప్రదర్శనలు: పోలీసుల లాఠీచార్జీ

ఇంఫాల్, ఏప్రిల్ 12: మణిపూర్ రాష్ట్రం నిలుపుదలకు సంబంధించిన అఖిల భారత విద్యార్థి పోరాట సమితికి చెందిన 200 మంది ప్రదర్శకులు బుధవారం సాయంత్రం పోలీసులను దిగ్బంధించి ఆ రాష్ట్ర శాసనసభ ఆవరణలోకి బలవంతంగా ప్రవేశించినప్పుడు వారిని చెదరగొట్టడానికి పోలీసులు లాఠీచార్జీ జరిపారు.

ప్రదర్శకులు రబ్బిన రాళ్ళు, బాణీ పెట్టులతో పోలీసులపై దాడి చేశారు. ఇరువైపుల ఇద్దరు గాయపడ్డారు. మొత్తం 100 మంది ప్రదర్శకులను నిర్బంధంలోకి తీసుకున్నారు.

అంతకుముందు ఆ సమావేశంలో మణిపురి భాషా పత్రికలను ప్రభుత్వం ప్రవేశపెట్టిన సంబంధం నిరసనగా పట్టణంలో మొత్తం 11 మంది కాంగ్రెస్ (ఐ) సభ్యులు సభా కార్యక్రమాన్ని బహిష్కరించారు.

ఆందోళనకారులలో స్త్రీలు కూడా ఉన్నారు. వారు రాష్ట్ర అధికార భాషగా మణిపురి భాషను ప్రకటిస్తూ వెంటనే బిల్లు తీసుకురావాలని, మణిపురేతర రాజ్యాంగం 8వ షెడ్యూల్‌లో చేర్చాలని కోరుతున్నారు.

కాంగ్రెస్, కాంగ్రెస్ (), సి. పి. ఐ, మణిపూర్ పీపుల్స్ పార్టీ, సి. పి. ఎం. ఎం. లతో ఇటీవల సమైక్య పోరాట సంఘం ఏర్పాటు చేయబడింది.

న్యూఢిల్లీ, ఏప్రిల్ 12

మూడు వారాల విలువగల రక్షణ మొక్కలను నెలకొనడానికి విజయవంతమయిన పద్ధతులను ప్రవేశపెట్టడం గురించి రూపొందించింది అని సోమ్ మంగా జనుమ్మి తయారీ—గ్రామీ ఇంజనీరింగ్ పిట్ ఉత్పత్తులు ఉగుమతి చేసుకోవడం జరిగింది.

భారత ప్రభుత్వము
మిలిటరీ ఇంజనీర్ సర్వీసెస్
విశాఖపట్నంలోని డ్రైడాక్ కర్మాగారపు పరిధిలో పూడ్చి భూమిని అభివృద్ధి పరచుటకు తగిన తరగతికి చెందిన ఆమోదిత కాంట్రాక్టర్ల నుండి దరఖాస్తులు చీఫ్ ఇంజనీర్, డ్రైడాక్, 9 ఇఆర్ ఎపి డి పరియా విశాఖపట్నం—530008 వారికి కోరబడుచున్నవి. అంచనా విలువ రు. 21 లక్షలు. టెండరుతో జమకట్టవలసిన ధరావతు సొమ్ము రు. 26,250. ఇతర వివరాలకు 11.4.79న తేదీ ఇండియన్ ట్రేడ్ జర్నల్‌ను చూడవలెను. davp 683(4)79

మనికిడి సమస్యా
మా శ్రవణ సాధనముల ప్రవేశమును సంప్రదించి, లోగి యుక్కువ్ అడియోగ్రామునకు ఇట్టి సరదా లేదు. ఆధునిక అత్యి — బ్రాన్సిస్టర్ రైజుడు హియరింగ్ ఎయిడ్‌ద్వారా పరీక్షించుకొనియుచిత సదుపాయం పొందండి. వివిధ రకముల శ్రవణసాధనములు లభించును. హియరింగ్ ఎయిడ్స్ కొనేవారికి మాత్రమే అడియోమీటరు పరీక్ష ఉచితం. వివిధ్వారా అడ్డరు బుక్ చేసికొనవచ్చును.
కంప్రదించు చోటులు :
ఉ. 9 నుండి మ. 1 గం. & మ. 2 నుండి సా. 6 గం. (హోటల్స్ నడ్డ)
(డీలర్ల అవసరాలు దీలర్ల పని వేళల నమనరించి)
విజయ రోజున మధ్యాహ్నం 1 గంట వరకు మాత్రమే.
అనంతపురం: హోటల్ వన్నగిరి, సుభాష్ రోడ్ ఏప్రిల్ 15, 16
కర్నూలు: మీనాక్షి లాడ్జ్, పెద్దకోడ్ ఏప్రిల్ 17, 18
హైదరాబాద్:—29 c/o ఎ. కుంజు 3—6—467/2హిమాయత్‌నగర్ ఏప్రిల్ 19 (సా. 6 గం. వరకు)
హైదరాబాద్: బృందావన్ హోటల్ నంబల్లి స్టేషన్ రోడ్ ఏప్రిల్ 21, 22
వరంగల్: హోటల్ నటరాజ, స్టేషన్ రోడ్ ఏప్రిల్ 23, 24
DEAF AID CENTRE (India)
2/5, Sivagnanam Road, Pondy Bazaar, T. Nagar, MADRAS—600 017. Phone: 440575
(H.O. Post Box No. 9122, BOMBAY—400 025.)

విజయ నెయ్యి
'అగ్ మార్క్ స్పెషల్ గ్రేడ్
శ్రేష్ఠమైనది నేడే కొనండి.
ఈ దిగువ ధరలలో ఇప్పుడు లభిస్తున్నది.
ఆంధ్రప్రదేశ్ డయిరీ డెవలప్‌మెంట్ కార్పొరేషన్ లి॥
పెద్ద పరిమాణంలో అధర్లను కోరుతున్నది.

6 టిన్నుల వరకు	కేజీకూ. 21.50
7 టిన్నుల నుండి 504 టిన్నుల వరకు	,, 21.00
505 టిన్నుల నుండి 1512 టిన్నుల వరకు	,, 20.50
మరియు 1513 టిన్నులకు పైగా	,, 20.00

★ ప్యాకింగ్: 17 కేజీల టిన్నులలో లభించును.
★ రేట్లలో టిన్ను ఖరీదు చేరి వుండలేదు. అనుమతించు టిన్నులు అవసరం.
★ డెలివరీ : హైదరాబాద్ / విజయవాడ ఫ్యాక్టరీల నుండి.
★ ఈ అవకాశం 1979 ఏప్రిల్ 30వ తేదీ వరకు మాత్రమే నుండును.
ఇతర వివరాలకు మరియు టిన్నులు నియమని ఇచ్చినలు ఈ క్రింది వారిని సంప్రదించగలరు :
1. డిప్యూటీ చీఫ్ మార్కెటింగ్ మేనేజర్
ఎ. పి. డయిరీ డెవలప్‌మెంట్ కార్పొరేషన్ లిమిటెడ్,
లాలాపేట, హైదరాబాద్—500789.
టెలెక్స్: 015—546 ఫోన్: 71851 లంతా: APDAIRY
2. జనరల్ మేనేజర్ మిల్క్ ప్రొడక్ట్స్ ఫ్యాక్టరీ లాలాపేట, హైదరాబాద్—500789. ఫోన్: 71851
3. జనరల్ మేనేజర్ మిల్క్ ప్రొడక్ట్స్ ఫ్యాక్టరీ విజయవాడ (ఆం.ప్ర.)

వ్యవసాయ మార్కెట్ కమిటి, కర్నూలు
Roc. No. E. S. 4/78
టెండరు నోటీసు
పి. డబ్ల్యు.డి., ఆర్, & బి డిపార్టుమెంటు, మునిసిపాలిటీలు, రురలియు బిల్డింగ్ పనుల జాబితాలో నమోదు కాబడిన కాంట్రాక్టర్లు నుండి సీలు చేసిన టెండర్లు ఈ క్రింద కనబరచిన పని నిమిత్తము తా: 27—4—79 వ తేదీ సాయంకాలము 4.00 గం. వరకు పై చెప్పబడిన కార్యాలయ నందు కార్యదర్శి గారిచే స్వీకరించబడును. అదేరోజు సాయంకాలము 4.00 గం. కు కాంట్రాక్టరులు లేక వారిచే అధికారము పొందిన ప్రతినిధుల సమక్షమున టెండరు పరచుటకు లోబడి తెరువబడును. టెండరు షెడ్యూల్ వారు నిబంధనలను పొందుటకు వారు డిపాజిట్టు రూ. 10 మినిటి కార్యాలయమునందు పని వేళలలో చెల్లించి 24—4—79 నుండి 26—4—79 వరకు పొందవచ్చును. టెండరు రిపాజిట్టును వసూలు రూపమునగా కమిటీ కార్యాలయము నందు గాని, కర్నూలు స్టేట్ బ్యాంకు నందు "ఆంధ్ర కర్నూలు మార్కెట్టు కమిటీ వండ్స్ కర్నూలు" పేరిట చెల్లించి రశీదును గాని, వసూలు గాని జతపరచి టెండరు చేయవలెను. నిర్ణీత కాలమందు చేరని టెండర్లు పరిశీలింపబడవు.

పనిపేరు	కాంట్రాక్టు నెంబరు	ధరావతు సొమ్ము	టెండరు షెడ్యూల్ ఖరీదు	పనిపూర్తి చేయు వలసిన కాలము	కాంట్రాక్టు స్వభావము
కర్నూలు మార్కెట్ యార్డు నందు ఉన్న ఆఫీసు వెనుకభాగమున A.C. Sheet Shed నిర్మించుట, కర్నూలు, తా. కర్నూలు	11600	295	10	3 నెలలు	K2

డా. సాగదన్నగిరిరెడ్డి, కార్యదర్శి.

ఫాక్టరీ బాయిలర్ల విభాగం అధికారుల సమావేశాన్ని ఈ నెల 11 న హైదరాబాదులో కార్మికశాఖ మంత్రి శ్రీ శ. వెంకటస్వామి ప్రారంభించారు. చీఫ్ ఇన్స్పెక్టర్ శ్రీ సుబ్బారావు, జాయింట్ కమిషనర్ శ్రీ ఎల్.రాజు, ఫ్యాక్టరీస్ ఇన్స్పెక్టర్ శ్రీ వి. యు. రావు కూడా పాల్గొన్నారు.

హైదరాబాదు అణు ఇంధన ఫ్యాక్టరీలో అగ్నిప్రమాదం విద్రోహచర్య కాదు

న్యూఢిల్లీ, ఏప్రిల్ 12

హైదరాబాదులో అణు ఇంధన కాంపోనెంట్స్ తయారీ ఫ్యాక్టరీలో సంభవించిన అగ్నిప్రమాదం కేవలం ప్రమాదమేనని, దీనివల్ల ఎలాంటి కార్యక్రమం ఆగిపోదని, ధనాన్ని పొదుపు చేయడం జరిగిందని శ్రీ రాజీవ్ గాంధీ చెప్పారు. గత రెండు రోజుల్లో వివిధ ప్రాంతాలలో జరిగిన ఇట్టి అగ్ని ప్రమాదాలను విచారించి నందుకు ఉన్నదా? నక్సలీయులకు కాని బాహ్యశక్తులకు కాని దానితో సంబంధం ఉన్నదా అని అడుగగా ప్రశ్నించారు.

శ్రీ షేర్‌సింగ్ ప్రధానమంత్రి రాజీవ్ అణుశక్తికి సంబంధించిన ప్రశ్నలకు జవాబిస్తూ హైదరాబాదు కర్మాగారంలో నిన్న జరిగిన అగ్నిప్రమాదం వల్ల ఎలాంటి నష్టమూ జరగలేదని, ఇదివరకు జరిగిన అగ్ని ప్రమాదం కేవలం ప్రమాదమేనని, ఇదివరకు జరిగిన అగ్ని ప్రమాదం ఒక సంవత్సరం క్రితం జరిగిందని శ్రీ రాజీవ్ చెప్పారు. గత రెండు రోజుల్లో వివిధ ప్రాంతాలలో జరిగిన ఇట్టి అగ్ని ప్రమాదాలను విచారించి నందుకు ఉన్నదా? నక్సలీయులకు కాని బాహ్యశక్తులకు కాని దానితో సంబంధం ఉన్నదా అని అడుగగా ప్రశ్నించారు.

శ్రీ షేర్‌సింగ్ ప్రధానమంత్రి రాజీవ్ అణుశక్తికి సంబంధించిన ప్రశ్నలకు జవాబిస్తూ హైదరాబాదు కర్మాగారంలో నిన్న జరిగిన అగ్ని ప్రమాదం వల్ల ఎలాంటి నష్టమూ జరగలేదని, ఇదివరకు జరిగిన అగ్ని ప్రమాదం ఒక సంవత్సరం క్రితం జరిగిందని శ్రీ రాజీవ్ చెప్పారు. గత రెండు రోజుల్లో వివిధ ప్రాంతాలలో జరిగిన ఇట్టి అగ్ని ప్రమాదాలను విచారించి నందుకు ఉన్నదా? నక్సలీయులకు కాని బాహ్యశక్తులకు కాని దానితో సంబంధం ఉన్నదా అని అడుగగా ప్రశ్నించారు.

శ్రీ షేర్‌సింగ్ ఈ మూడు విధ్వంసకాండలు ప్రకటించారు. ముందు జాగ్రత్త చర్యలు తీసుకుని ప్రమాదాలు వీలైనంత తగ్గించడానికి ప్రభుత్వం కృషి చేస్తుందని తెలిపారు.

మార్చి 12 న రాత్రి హైదరాబాదు అణు ఇంధన కాంపోనెంట్స్‌లో జరిగిన అగ్ని ప్రమాదం వల్ల రు. 20 లక్షల ఇంపెన్సులు కుంటుపడ్డాయని శ్రీ ఎం. రాంగోపాల్‌రెడ్డి ప్రశ్నకు ప్రమాదంగా తెలిపారు.

దర్యాప్తు సంఘం నివేదిక పరిశీలనలో ఉన్నదని, సంఘం, ఇంకా ఇట్టి అగ్ని ప్రమాదాలు సంభవించడానికి కారణం విద్రోహ చర్య కాదని తేలినట్లు సంఘం విశ్వసించినట్లు తెలిపారు.

ఇటీవల ఎమర్జెన్సీలో అణు రక్షణ పరిశ్రమలు ప్రమాదాలు సంభవించకుండా ఎలాంటి చర్యలు తీసుకోవడం జరుగుతుందని ప్రశ్నించగా, ఇదివరకు ఎలాంటి చర్యలు తీసుకోవడం జరుగుతుందో అలాంటి చర్యలు ఇప్పుడు కూడా తీసుకోవడం జరుగుతుందని ప్రధానమంత్రి సమాధానమిచ్చారు.

5 యూనివర్శిటీలలో పి. జి. కోర్సులకు ఒకే పాఠ్యప్రణాళిక

యు. పి. లో జనతా: కృపలానీ ఆందోళన

అహ్మదాబాద్, ఏప్రిల్ 12: జనతా పార్టీ అధ్యక్షుడు శ్రీ చంద్రశేఖర్ బుధవారంనాడు స్థానిక ఆస్పత్రిలో చికిత్స పొందుతున్న ఆచార్య కృపలానీని కలుసుకుని పరామర్శించారు. జాతీయ స్థాయిలో ఉత్తర ప్రదేశ్ రాష్ట్రంలో జనతా పార్టీలో ఏర్పడిన వివాదాలను శ్రీ కృపలానీ తరు ఆందోళనను శ్రీ చంద్రశేఖర్‌కు తెలియ జేశారు.

"ఢిల్లీలో ఏమి జరుగుతున్నది? యు. పి. ప్రభుత్వం సంగతి ఏమిటి? అధ్యక్షుడు ఉండవద్దు. అంటే అధికారం కనీసం, పదవుల కోసం అగాదాలు అన్న" అని శ్రీ కృపలానీ శ్రీ చంద్రశేఖర్‌తో అన్నారు. తాను చేయబోతున్న పరిశీలనలకు కాని బాధపడుతున్నవారు ఆందోళన చెందవద్దని శ్రీ చంద్రశేఖర్ ఆయనకు చెప్పారు.

మట్లి శ్రీ కోదండ రామస్వాముల వారి బ్రహ్మోత్సవములు

రాయచోటి, ఏప్రిల్ 12: రాయచోటి తాలూకా మట్ల గ్రామం మాండవ్య నదీతీరమందున్న శ్రీ కోదండ రామస్వామి సీతాలక్ష్మి సమేతుడై తిరుమలగా వెలసియున్న శ్రీరాముల వారి బ్రహ్మోత్సవములు గురువారం ధ్వజారోహణ పతాకావిష్కరణతో ప్రారంభమై 13—4—79 నుండి 24—4—79 వరకు జరుపబడును. వివిధ వాహనసేవలు, రాత్రులు నాటకములు చిత్తూరు జిల్లా కంగుంది కుప్పం శివపురి వాత్సల్యులు సువర్ణ కంకణ విద్యాదాతలు శ్రీ జి. యం. సూర్యరావు దాసుగారి చేతను, కంగుంది కుప్పం శ్రీకృష్ణదేవరాయ నాటక సమాజం వారి చేతను జరుపబడును. కాన ప్రజలు ఈ పవిత్రకార్యమును విచ్చేసి జయప్రదం చేయగలరని కోరడమైనది.

సంగమేశ్వరం గుడి తరలింపు మే 15కు స్థలంపై తుది నిర్ణయం

కర్నూలు, ఏప్రిల్ 12: శ్రీశైలం ప్రాజెక్టు క్రింద మునిగి పోయే ప్రమాదం ఉన్న సంగమేశ్వరం దేవాలయాన్ని తరలించడానికి స్థలం మే తుదిమై మే 15 తేదీనాటికి తుదినిర్ణయం తీసుకోన బడుతుందని దేవాదాయ శాఖ కమిషనరు శ్రీ చంద్రమౌళి రెడ్డి చెప్పారు.

తుంగభద్ర గట్టున పంపింగ్ పథకంలోని స్థలానికి ఆలయాన్ని తరలించడానికి తాత్కాలికంగా నిర్ణయించడం జరిగిందని, కాని ప్రజల అభిప్రాయం మేరకు నంది కోట్కూరులోను, ఆమట్టు ప్రక్కల స్థలం కోసం అన్వేషణ జరుగుతున్నదని చెప్పారు.

కేరళ నుంచి రాజ్యసభకు ఎన్నికలు

(తిరువనంతపురం, ఏప్రిల్ 12) కేరళ నుండి రాజ్యసభ స్థానాలకు ఎన్నికలు జరిగాయి. అధికారికంగా ఇన్నపార్టీకి రెండు స్థానాలు లభించాయి కూడా స్థానాన్ని రెండవ పార్టీ కాంగ్రెస్‌లో సి. పి. ఐ. (ఎం)కి నష్టపోవారు.

శ్రీ కె.సి. వెలాస్టరున్(కేరళ కాంగ్రెస్) శ్రీ జార్జ్ కురియన్(కాంగ్రెస్) మొదటి కాంగ్రెస్‌లో ఎన్నికయ్యారు. రెండో కాంగ్రెస్ సభ్యుడు శ్రీ కె. కె. నాయర్ విజయం సాధించారు.

'నిమజ్జనం' నిర్మాతలకు సినీ గోయర్స్ సమ్మానం

(ఆంధ్రపత్రిక ప్రతినిధి)

హైదరాబాదు, ఏప్రిల్ 12: రెండోరోజు ఆస్కార్ విజేతలు వరు నిర్మించిన "నిమజ్జనం" చిత్రానికి జాతీయ సినీ అవార్డు ప్రదానం సందర్భంగా నిర్మాతలు శ్రీ జగన్నాథరావు, శ్రీ వేణూరావు లకు ఆంధ్రప్రదేశ్ సినీ గోయర్స్ అసోసియేషన్ సమ్మానం చేశారు. ప్రారంభంలో వివిధ సంస్థల వారు నిర్మాతలకు పూల మాలలతో సుమంగళ్లారు. సినీ పరిశ్రమ ఉపాధ్యక్షులు అతిథులను సభకు పరిచయం చేశారు. కార్యదర్శి శ్రీ కిషన్ స్వాగతం పలికారు. శ్రీ సరదాదారా అధ్యక్షత వహిస్తూ ఈ చిత్రానికి అవార్డు వచ్చినందుకు నిర్మాతలను అభినందించారు. నట శారదకు ఈ చిత్రంలోనే ఉత్తమ నటి అవార్డు రావడం ముఖ్య విశేషమన్నారు. నిర్మాత, దర్శకుడు, శ్రీ తిలక్ సినిమాలు ప్రజల పక్షమని చెప్పారన్నారు. శ్రీయుతులు మోహన్, శ్రీ రామ చంద్రన్, శ్రీ వి. సి. భాస్కరరావు ప్రసంగించారు. శ్రీ వేణూరావు జాతీయగీతానికి అనుకూల సమాధానం శ్రోతలకు తెలియ జేశారు.

శ్రీ నాగభూషణం, సంగమేశ్వరరావు సత్కారం నిర్వహించారు. శ్రీ కిషన్ వందనాలు చెప్పారు.

ఇరాన్‌లో మరణశిక్షలు కొనసాగింపు

టెహరాన్, ఏప్రిల్ 12: ఇరాన్‌లో పాత అనుకూలురకు మరణ శిక్షలు కొనసాగిస్తున్నారు. నిన్నటివరకు ఇరాన్ రాజకీయాలకు సంబంధించి ఆ అనుకూలు చేసినట్లు ఇరాన్ రేడియో వార్తాప్రసారకులు సంగతి పంచుకు చెప్పారు.

మరణశిక్షకు పాలైన గూఢచారి సంస్థ 'సావాక్' అధికారి కూడా వారిలో ఉన్నారు.

బొంబాయిలోని తెలుగు విద్యార్థులకు పాఠ్యగ్రంథ ప్రచురణ ఆవశ్యకత

బొంబాయిలోని దక్షిణ భారతీయులకు ఇండి, ఇంగ్లీషు పాఠశాలలకు మూడవ రోజు తెలుగా (తెలుగు) వి. కోర్డ్, శ్రీమతి జి. ఎస్. దేవకుమార్మ నియమించబడిన నందు భూమిలో బొంబాయి సిరివారి పరిషత్తు నారు ఉగాదినాడు స్థానిక భారవ బాలోత్సవ సమాజ సభ్యులు పాల్గొన్నారు. ఈ సభకు మాజీ ఎం. ఎల్. సి. శ్రీ లింగన్న పూజారి అధ్యక్షత వహించారు. ముఖ్య సన్మానకులుగా మాజీ సివిల్ కమిషనర్ శ్రీ లక్ష్మీనరాపు ముల్కాపాడ్, విశ్రాంత ఉపాధ్యాయిని శ్రీమతి సుచరిత ప్రార్థన చేశారు. శ్రీ దసరి లింగాచారి శ్రీ కోర్డ్, శ్రీమతి జి. ఎస్. దేవకుమార్మను పరిచయం చేశారు.

పరిషత్తు అధ్యక్షులు శ్రీ శేర్లకాలాన్న, "పత్రాన పత్రములు" సమర్పించారు.

స్థానిక యువకులు కౌన్సిలర్ శ్రీ లక్ష్మీనరాపు ముల్కాపాడ్ మాట్లాడారు.

ఈ సభలో పాఠశాల ప్రధానోపాధ్యాయులు శ్రీ పి. నాగరాజులు, శ్రీమతి టి. లక్ష్మీ బాయి. శ్రీ అంకాలం నారాయణ, శ్రీ మారం బాలయ్య, శ్రీ కోర్డ్ గుణనిధానాలను సత్కరించారు.

అనంతరం సన్మానానికి సమాధానమిస్తూ శ్రీ కోర్డ్ ఇలా అన్నారు. "బొంబాయి కుర్లా నగరంలో ఇప్పుడు 40 మంది ప్రాథమిక పాఠశాలలు ఉన్నాయి. వీటిలో 300 మంది ఉపాధ్యాయులు పనిచేస్తున్నారు. దాదాపు 15 వేలమంది విద్యార్థులు చదువు చున్నారు. విరంజనికి పరిషత్తు తెలుగు నిత్య పుస్తకాలను ప్రచురించి వరవరా రేయు నుద్యమి. కనుక సంస్థలు ఇంకను లేఖనాలు ఆ పుస్తకాలలో వస్తే ఆదరణీయమవుతుంది. పరిషత్తు చేసు నుద్యమం అమోఘమైనది ఈ సందర్భంగా నన్ను సన్మానిస్తున్నందుకు పరిషత్తు వారికి హార్దిక్ధన్యవాదములు.,"

పరిషత్తు ప్రధాన కార్యదర్శి శ్రీ పల్లెపాటి నారాయణ ధన్యవాదములతో సభ ముగిసింది.

'నిమజ్జనం' నిర్మాతలకు సినీ గోయర్స్ సమ్మానం

(ఆంధ్రపత్రిక ప్రతినిధి)

హైదరాబాదు, ఏప్రిల్ 12: రెండోరోజు ఆస్కార్ విజేతలు వరు నిర్మించిన "నిమజ్జనం" చిత్రానికి జాతీయ సినీ అవార్డు ప్రదానం సందర్భంగా నిర్మాతలు శ్రీ జగన్నాథరావు, శ్రీ వేణూరావు లకు ఆంధ్రప్రదేశ్ సినీ గోయర్స్ అసోసియేషన్ సమ్మానం చేశారు. ప్రారంభంలో వివిధ సంస్థల వారు నిర్మాతలకు పూల మాలలతో సుమంగళ్లారు. సినీ పరిశ్రమ ఉపాధ్యక్షులు అతిథులను సభకు పరిచయం చేశారు. కార్యదర్శి శ్రీ కిషన్ స్వాగతం పలికారు. శ్రీ సరదాదారా అధ్యక్షత వహిస్తూ ఈ చిత్రానికి అవార్డు వచ్చినందుకు నిర్మాతలను అభినందించారు. నట శారదకు ఈ చిత్రంలోనే ఉత్తమ నటి అవార్డు రావడం ముఖ్య విశేషమన్నారు. నిర్మాత, దర్శకుడు, శ్రీ తిలక్ సినిమాలు ప్రజల పక్షమని చెప్పారన్నారు. శ్రీయుతులు మోహన్, శ్రీ రామ చంద్రన్, శ్రీ వి. సి. భాస్కరరావు ప్రసంగించారు. శ్రీ వేణూరావు జాతీయగీతానికి అనుకూల సమాధానం శ్రోతలకు తెలియ జేశారు.

శ్రీ నాగభూషణం, సంగమేశ్వరరావు సత్కారం నిర్వహించారు. శ్రీ కిషన్ వందనాలు చెప్పారు.

కేంద్ర సాంఘిక సంక్షేమ బోర్డు నియమ నిబంధనలలో మార్పు ఆవశ్యకత: చెన్నారెడ్డి

(ఆంధ్రపత్రిక ప్రతినిధి)

హైదరాబాదు, ఏప్రిల్ 12: కేంద్ర సాంఘిక సంక్షేమ బోర్డు పని తీరులో మార్పు జరగవలసి అవసరం ఉన్నదని రాష్ట్ర ముఖ్యమంత్రి శ్రీ టి. అంజయ్య చెప్పారు.

ఆంధ్రప్రదేశ్ రాష్ట్ర సాంఘిక సంక్షేమ సలహా బోర్డు పునర్నిర్మాణం జరిగిన సందర్భంగా బోర్డు సభ్యులను, ప్రత్యేక సాంఘిక సంక్షేమ సంస్థల ప్రతినిధులను ఉద్దేశించి మాట్లాడుతూ ఇక్కడ జరిగిన సమావేశంలో ముఖ్యమంత్రి ప్రసంగించారు.

ఈ సమావేశానికి రాష్ట్ర మంత్రి, అటవీ సంక్షేమ శాఖామంత్రి శ్రీమతి రోజారమణి అధ్యక్షత వహించారు.

ముఖ్యమంత్రి తన ప్రసంగాన్ని కొనసాగిస్తూ, కేంద్ర సాంఘిక సంక్షేమ బోర్డు ఆధ్వర్యంలో రాష్ట్రంలో పని చేస్తున్న బోర్డు సమితులలోను, నియామక నిబంధనలలోను మార్పు తప్పనిసరి, ఈ విషయమై ఇందుకు సంబంధించిన శాఖామంత్రి కేంద్రప్రభుత్వంతో సంప్రదించగలరని తెలిపారు. అనంతరమే ఈ విషయంలో తాను కూడా కేంద్రంతో చర్చలు జరుపగలనని, ఈ విషయంలో యూనియన్ సహకారం కూడా కేంద్రప్రభుత్వం తరఫు నిధులతోనే ఎక్కువగా ప్రగతిపథంలో నడవని ముఖ్యమంత్రి స్పష్టం చేశారు.

ప్రస్తుతం రాష్ట్రంలో పని చేస్తున్న సాంఘిక సంక్షేమ బోర్డు కార్యక్రమాలు రాష్ట్ర ప్రభుత్వ సాంఘిక సంక్షేమ శాఖ చేపట్టే కార్యక్రమాలకు బదే మింగాడుగున్నందు వల్ల ఈ రెండింటి మధ్య సమన్వయం అవసరమని ఆయన చెప్పారు.

రాష్ట్ర ప్రభుత్వం ప్రజలకు తమకి పథకాలను చేపడుతోందనీ, సాంఘిక సంక్షేమ బోర్డు కూడా ఎక్కువగా రుసుములకు ఉపయోగిస్తే కార్యక్రమాలను తయారు చేయాలని ముఖ్యమంత్రి మాలిమ్గా, అలా చేయడం వల్ల ప్రజలకు మేలు కలుగుతుందని ఆయన అభిప్రాయపడ్డారు.

ఈ సమావేశానికి రాష్ట్ర మంత్రులు, అటవీ సంక్షేమ శాఖామంత్రి శ్రీమతి రోజారమణి అధ్యక్షత వహించారు.

ముఖ్యమంత్రి తన ప్రసంగాన్ని కొనసాగిస్తూ, కేంద్ర సాంఘిక సంక్షేమ బోర్డు ఆధ్వర్యంలో రాష్ట్రంలో పని చేస్తున్న బోర్డు సమితులలోను, నియామక నిబంధనలలోను మార్పు తప్పనిసరి, ఈ విషయమై ఇందుకు సంబంధించిన శాఖామంత్రి కేంద్రప్రభుత్వంతో సంప్రదించగలరని తెలిపారు. అనంతరమే ఈ విషయంలో తాను కూడా కేంద్రంతో చర్చలు జరుపగలనని, ఈ విషయంలో యూనియన్ సహకారం కూడా కేంద్రప్రభుత్వం తరఫు నిధులతోనే ఎక్కువగా ప్రగతిపథంలో నడవని ముఖ్యమంత్రి స్పష్టం చేశారని తెలియ జేశారు.

ప్రస్తుతం రాష్ట్రంలో పని చేస్తున్న సాంఘిక సంక్షేమ బోర్డు కార్యక్రమాలు రాష్ట్ర ప్రభుత్వ సాంఘిక సంక్షేమ శాఖ చేపట్టే కార్యక్రమాలకు బదే మింగాడుగున్నందు వల్ల ఈ రెండింటి మధ్య సమన్వయం అవసరమని ఆయన చెప్పారు.

రాష్ట్ర ప్రభుత్వం ప్రజలకు తమకి పథకాలను చేపడుతోందనీ, సాంఘిక సంక్షేమ బోర్డు కూడా ఎక్కువగా రుసుములకు ఉపయోగిస్తే కార్యక్రమాలను తయారు చేయాలని ముఖ్యమంత్రి మాలిమ్గా, అలా చేయడం వల్ల ప్రజలకు మేలు కలుగుతుందని ఆయన అభిప్రాయపడ్డారు.

లెబనీస్ స్థావరాలపై ఇజ్రాయెలీ విమానాల దాడి

బీరూట్, ఏప్రిల్ 12: ఇజ్రాయెలి విమానాలు దక్షిణ లెబనాన్ పట్టణం టూయర్, ఆ పరిసరాలలోని పాలస్తీనా ప్రాంతంపై బాంబులు కురిపించాయి. చెక్కు ఇండ్లు, స్తంభములూడాలను, అనేక మంది లెబనీస్, పాలస్తీనియన్లు మృతి చెందగా 10 మంది గాయపడ్డారు. 20 మంది పౌరులు తెలిపారు. 20 మంది పౌరులు బాంబుదాడి జరిగింది. పాలస్తీనా ప్రాంతంలో తలదాచి తిరిగి వచ్చారు.

బెరూట్‌లోని సెంట్రల్ మార్కెట్ వద్ద ప్రేలుడుకు ప్రయత్నించగా ఈ దాడి జరిగింది. శిథిలాల నుంచి దాదా ఎత్తుకు పోలు లేవాయి. కదలాండలు, వామపక్ష కార్యకర్తలు నేడు మీడియా నుంచి విమానాలు ఎగురుట కాల్పులు చేశారు. పెట్రోలింగ్ ప్రేలుడుకి కనీసం 50 మంది గాయపడినట్లు తెలియగలుగుతున్నది. నలుగురు దుకాణాలు, మూడు కార్లు కూడా ధ్వంసం అయినాయి. విద్యుచ్ఛక్తి నిలిపివేయబడింది. ఈ విధ్వంసకాండ జరిపిన వెనుక ఇజ్రాయెలీ సైన్యం తిరిగి వెళ్ళినట్లు ప్రత్యక్ష సాక్షులు తెలిపారు.

ఇజ్రాయెలీ ఆక్రమిత వెస్ట్ బ్యాంక్ పట్టణం బీరుజ్లో గురించి ఊరేగింపు, ప్రధాని శ్రీ మెనాచెమ్ బెగిన్ ఒక వ్యక్తిగా పాలస్తీనా అల్లరి మూకలు ఇజ్రాయెలీ సైనికులపై రాళ్ళు విసిరారు. ఇజ్రాయెలీ సైనికులు తిరిగి కాల్పులు జరిపారు. ఇద్దరు పాలస్తీనియన్లు మృతి చెందారు. ఇద్దరు గాయపడ్డారు. ఇజ్రాయెలీ సైనికులు ఇద్దరు గాయపడ్డారు.

ప్రభుత్వ నర్సులచే 2 గంటల పని నిలిపివేత

విజయవాడ, ఏప్రిల్ 12: ఇజ్రాయెలీ ప్రభుత్వ ఆస్పత్రులలోని నర్సులు నేటి మధ్యాహ్నం 7—9 మధ్య 2 గంటలపాటు పని నిలుపుదల తమ నిరసనను తెలియజేశారు. ఆంధ్ర ప్రాంతంలోని నర్సులు తమ కోర్కెల సాధనకై విన్నవించుటకు ఆందోళన జరుపుతున్నారు. చిన్న పిల్లల వార్డులలో పనిచేయు నర్సులు ఆందోళనలో పాల్గొనలేదు. ఇతర నర్సులు పని చేయడం వల్ల రోగులకు ఇబ్బంది కలగలేదని తెలిసింది.

నర్సుల సంఘం నాయకురాలు శ్రీ కె. కమల ఆధ్వర్యంలో ఈ ఆందోళన జరిగింది. శ్రీ కె. కమల మాట్లాడుతూ ప్రభుత్వ ఆస్పత్రులలో పనిచేయు నర్సులకు ఇతర రాష్ట్రాలలో కన్నా తక్కువ జీతాలు ఇస్తున్నారని, ఇతర రాష్ట్రాలలో నర్సులకు ఇస్తున్నట్లుగా తమకు కూడా జీతాలు పెంచాల

బస్సు కాన్పు: శిశువు మృతి

సంధ్యా ఏప్రిల్ 12:

నూనెపల్లి గ్రామానికి చెందిన శ్రీమతి ఆ. బాలమణి అనే మహిళ ఉదయం ఆర్.టి.సి. ఎక్స్‌ప్రెస్ బస్సులో కర్నూలు ఆస్పత్రికి కాన్పు కోసం వెడుతూ ఉండగా బస్సులోనే ప్రసవించింది. పుట్టిన శిశువు మగబిడ్డ. ఆ బస్సులోనే ప్రయాణం చేస్తున్న ఆర్. టి. సి. జిల్లా మేనేజరు పి. పి. పరమారెడ్డి, శ్రీ ఎస్. సంజీవరెడ్డి శ్రీమతి బాలమణి సంధ్యా ఆస్పత్రిలో చేరారు. ఆమె పరిస్థితి ఆందోళనకరంగా ఉంది. డ్రైవరు శ్రీ ఎ. ఆదినారాయణ, కండక్టరు శ్రీ పుల్లయ్య ఈ సందర్భంలో తోడ్పడ్డారు. (స్వ.వి.)

సహకార బాంకు మహాసభ

అనంతపురం, ఏప్రిల్ 12:

అనంతపురం కో ఆపరేటివ్ టౌన్ బ్యాంకు మహాసభ బాంకు అధ్యక్షులు ఎల్. రామారావు అధ్యక్షతన జరిగినది. సుమారు 280 మంది సభ్యులు హాజరైనారు. 77—78 సం. ఆడిట్ రిపోర్టు, డైరెక్టివ్ రిపోర్టు 79—80 బడ్జెట్, 77—78 సం. లాభాముల పంపిణీని ఒక కంఠంతో సమర్థించి ఆమోదించారు. సభ్యులకు 9 శాతం లాభాలను డివిడెండుగాను 5 శాతానికి 20 శాతము బోనసు ఇవ్వాలని తీర్మానించారు. శ్రీ డి. యం. భాస్కరరావు, హైదరాబాద్ స్టేట్ కో ఆపరేటివ్ యూనియన్‌కు జిల్లా సహకార కేంద్ర బ్యాంకునకు ప్రతినిధి. జనరల్ డెలిగేట్లుగా ఈ సమావేశంలో ఎన్నికయ్యారు. (స్వ.వి.)

శ్రీ హాజీసీరాన్ సాహెబ్ మృతి

అనంతపురం పట్టణమున ప్రముఖపౌరుడైన హజ్రత్ సీద్దవటం హాజీసీరాన్ సాహెబ్ హైదరాబాదులో రోగగ్రస్తుడై మరణించారు. మృతదేహమును అనంతపురంనకు తెచ్చి దహన సంస్కారాలు చేశారు. (స్వ. వి.)

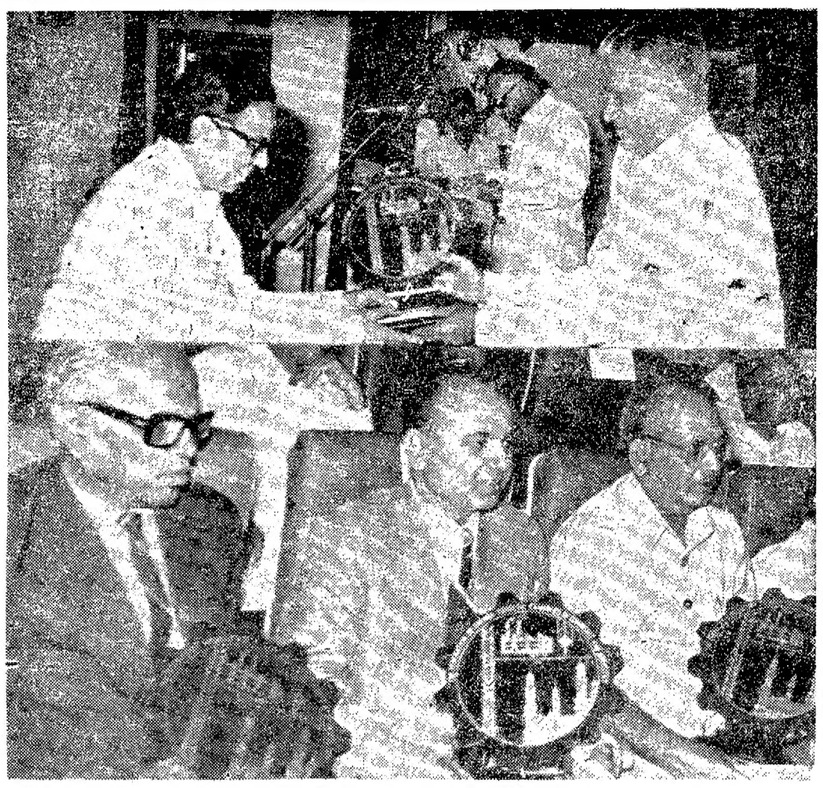

పిడియాలీ ఇంజినీర్స్ హైదరాబాద్ మేనేజింగ్ డైరెక్టర్ శ్రీ జి. కె. కపిరాకు ముఖ్యమంత్రి డా. ఎం. చెన్నారెడ్డి అవార్డును అందజేస్తున్న దృశ్యం. అత్యధిక పంకేతికాభివృద్ధి సాధించినందుకు ఫెర్రో అల్లాయిస్ కార్పొరేషన్ లిమిటెడ్‌కు చెందిన శ్రీ కె. ఇ. రావు, కేసోరామ్ సిమెంటు కంపెనీకి చెందిన శ్రీ కె. సి. జైన్, జైతాన్ ఎలక్ట్రికల్స్ చైర్మన్ శ్రీ జాబల్‌మల్ టిబ్రెవాలాకూడా అవార్డులు పొందారు.

రాష్ట్రంలో విద్యుత్ ప్రాజక్టుల ప్రగతి: రాజారాం వివరణ

(ఆంధ్రపత్రిక ప్రతినిధి)

హైదరాబాదు, ఏప్రిల్ 12:

రాష్ట్రంలో నిర్మాణంలో ఉన్న ప్రాజక్టులు నిర్మాణం చేయబోయే ప్రాజక్టుల గూర్చి ఈనెల 7—8 తేదీల్లో ఢిల్లీలో జరిగిన విద్యుత్ శాఖ మంత్రుల సభలో పరిశీలింపబడినదని రాష్ట్ర విద్యుత్ శాఖామంత్రి శ్రీ ఎ. రాజారాం బుధవారం తమ నివాస భవనం అయోధ్యలో పత్రికా విలేకరులతో మాట్లాడుతూ చెప్పారు.

శ్రీ రాజారాం ఇట్లా చెప్పారు: సమావేశాలలో అన్నిరాష్ట్రాల్లో జరుగుతున్న కృషి పరిశీలింపబడినది. దిగువ సీలేరులో 100 మెగావాట్ల పవర్ యంత్రాలు పని చేస్తున్నది. విజయవాడలో 210 మెగావాట్ల ఉత్పత్తి యంత్రాల ఒకటి ఆగస్టుకు మరొకటి డిసెంబరుకు పని ప్రారంభిస్తాయి. నాగార్జునసాగర్ పవర్ స్టేజి స్కీములో ఒక యంత్రం 100 మెగావాట్లది ఈ ఆగస్టుకు రెండవది డిసెంబరుకు పని చేస్తాయి. శ్రీశైలంలో తొలి విద్యుదుత్పత్తి యంత్రం 110 మె.వా. 1979 డిసెంబరు ఒకటి, 1980 జూన్‌కు మరొకటి పని చెయ్యడం మొదలుపెడతాయి. నాగార్జున సాగర్ 3, 4 యంత్రాలు, శ్రీశైలం 3, 4 యంత్రాలు 110 మె. వా. వి 1980 డిసెంబరుకు పని మొదలు గలవు. జలిమెలిడాం దగ్గర 30 మెగావాట్ల యంత్రాల స్థాపనకు టెండర్లు పిలిచాము. నాగార్జునసాగర్ కుడికాల్వపై 30 మె. వాట్లవి రెండు యంత్రాలు, డొంకరాయిలో 25 మె.వా ఒక యంత్రం 82—83లోగా రావాలి. రామగుండం సూపర్ థర్మల్ యంత్రాలు 210 మె. వాట్లవి. 82—83 లోగా రావాలి. 1984—88 లో రామగుండంలో 210 మె.వాట్లవి మూడు యంత్రాలు 500 మె. వాట్లది నల్లో యంత్రం రావాలి. మంగరూ దగ్గర భద్రాచలం థర్మల్ స్టేషనులో 200 మెగావాట్లవి రెండు యంత్రాలు (తుది లక్ష్యం 1050 మెగావాట్లు) విజయవాడ థర్మల్ యంత్రం 210 మె.వాట్లు నాగార్జునసాగర్ రెండో దశ 100 మె.వాట్లవి రెండు యంత్రాలు, శ్రీశైలంరెండవ దశ 10 మెగావాట్లు యంత్రం వస్తాయి. శ్రీశైలం పంపు స్టోరేజి స్కీము 1000 మె.వాట్లవి వస్తుంది. పోచంపాడు కాల్వపై 9 మెగావాట్లవి నల్లు యంత్రాలు నాగార్జునసాగర్ ఎడమ కాల్వపై 30 మెగావాట్లవి రెండు యంత్రాలు. ఇచ్చంపల్లి దగ్గర 60 మెగావాట్లవి 11 యంత్రాలు అవుతున్నాయి. అందులో ఆంధ్ర భాగం 220 మెగావాట్లు పోలవరం దగ్గర 120 మె.వా., ప్రాణహిత దగ్గర 180 మె.వా. (ఆంధ్ర భాగం 63 మె.వా) ఇచ్చంపల్లి దిగువన గోదావరిపై 300 మె.వా. కాళేశ్వరంలో 120 మె.వా. ఎగువ కృష్ణపై 75 మె.వా. పాందగల దగ్గర 100 మె.వా. జూరాలపుట్ కాల్వపై 18 మె.వా. తుంగభద్ర దిగువ కాల్వపై 22 మె.వా. సింగరం దగ్గర 60 మె. కె. సి. కెనాల్ దగ్గర 30 మె.వా. రెండవ దశలో 20 మె.వా. గోదావరి దక్షిణ కాల్వపై 18 మె.వాట్లు కుంతల దగ్గర 15 మె. వా. పోలవరం దగ్గర దర్గాల్ స్టేషను 1050 మె. వాట్లు నిర్మాణం చేస్తాము.

విద్యున్మండలి ఆదాయాలు పెంచుకోవడానికి మీటరులలో ప్రతికులు నిర్మించాలని అనుకున్నాము. తరుగు చూసుకోవడానికి యంత్రాలు కూడుతూ ఉండాలి. విద్యుత్ ఏటికేటంత ఉత్పత్తి కావాలి. సవరణ మిగుళ్ళు 78—79 లో 31.35 కోట్ల రూపాయలు 79—80 లో 35 కోట్ల 65 లక్షల రూపాయలు 80—81 లో 44 కోట్ల 93 లక్షల రూపాయలు 81—82 లో 51 కోట్ల 9 లక్షల రూపాయలు 82—83లో 60 కోట్ల 36 లక్షల రూపాయలు ఉన్నది.

కేంద్ర, కర్నాటక, గుజరాత్, మహారాష్ట్ర బీహార్ రాష్ట్రాలు గూడా మిగులు రాష్ట్రాలుగానే ఉన్నవి. విద్యున్మండలులకు ఇచ్చే బుణాలు వడ్డీతో షేర్లుగా మార్చాలని కేంద్రం సూచించింది. అయితే లాభాలు రాష్ట్రాలకు రావాలని మేము అన్నాం. ప్రభుత్వం బుణాలుగా ఇవ్వడం సమంజసం అన్నాం.

"విద్యున్మండలులు సభ్యులు అధ్యక్షుల నియామక నిబంధనలు రూపొందించాలని కేంద్రం ప్రతిపాదించింది. ఇవి తాత్కాలికంగా రాష్ట్ర ప్రభుత్వాలు తీసుకోగలవని చెప్పాము. వారు శాశ్వతం చేసుకోరని, మన ఖర్చు ప్రకారం చెల్లించమని వారు అన్నారు."

చెన్నకేశవస్వామి జాతరలో హరిజనులకు ఇళ్ల పట్టాలు

హైదరాబాద, ఏప్రిల్ 12:

రాజేంద్రనగర్ మండలంలో మంచిలోని మోకిలలో జరిగిన చెన్నకేశవస్వామి జాతర సందర్భంగా రంగారెడ్డి జిల్లాకలెక్టరు శ్రీ పి. వి. కె. బాబు ఇళ్ల స్థలాల పట్టాలను 125 హరిజనులకు పంచిపెట్టారు. ఈ స్థలాల్లో తాత్కాలికంగా పెద్దలు నిర్మించుకోడానికి ఒక్కొక్కరికి రు. 400 వెచ్చించి కట్టుకోడానికి రు. 5 వేలు ఋణ సహాయం చెయ్యబడుతుందని ఆయన అన్నారు.

ఈ యాత్ర సందర్భంగా గ్రామసంఘం అంగీకరించిన 6 ఇంటలకు వివాహం జరిగింది. జిల్లాకలెక్టరు వారిని ఆశీర్వదించారు. ఇటువంటి సామూహిక వివాహాలు మనూరు 221 జరిగాయని సర్పంచ్ శ్రీ ఇ. అనంతరెడ్డి అన్నారు.

గూడూరు వద్ద లారీ ప్రమాదం డ్రైవరు మృతి

నెల్లూరు ఏప్రిల్ 12:

జాతీయ రహదారి మీద గూడూరుకి 8 మైళ్ల దూరంలో ఉన్న భగవానం గ్రామం వద్ద ఎదురెదురుగా వస్తున్న 2. లారీలు ఢీకొనగా ఒక లారీ డ్రైవరు అక్కడ అక్కడికక్కడే మరణించారు. ఇతడు గుంటూరికి చెందిన వ్యక్తి. రెండో లారీ డ్రైవరు శ్రీ పి. ఎస్. మీరాసాహెబ్‌కి రెండు కాళ్ళూ విరిగిపోయాయి. అతడిని నెల్లూరు ఆస్పత్రిలో చికిత్సకు రకు చేర్చారు. (స్వ.వి.)

వరమూలి బలహీనత, శీఘ్రస్కలనము, అధిక వ్రస్పు దోషము, అక్కలసమస్యలు, ముఖ్యవ్యాధులు (వి.డి.) ఉత్తమ చికిత్స చేయబడును.

భారత ప్రఖ్యాత సెక్స్ స్పెషలిస్ట్
డా. రాయ్ (Govt Regd)
సంప్రదించువేళలు ఉ. 8గం. 1—00
సా. 4—00 మండి రా 9—30
ఆదివారం శలవు లేదు. ఫోన్: 74658
రాయ్ మెడికల్ హాల్
మనోహర్‌టాకీస్ సమీపం, 1వ అంతస్తు
సెంబంట్‌మేరీస్ రోడ్డు, సికింద్రాబాదు,
ఫోన్: 76795 Estd: 1950

బు. రాబజారు ఎస్.బి. హెచ్ చోరీ: రూ 20 లక్షలు పోలీసువారి స్వాధీనం

కలకత్తా ఏప్రిల్ 12:

కలకత్తా బ్రాబజా స్టేట్ బాంక్ ఆఫ్ హైదరాబాద్ నుండి ఇటీవల దొంగిలించిన రు. 27 లక్షలకి రు. 20 లక్షలు పోలీసులు స్వాధీనం చేసుకున్నారు.

సోమవారం పగలూ రాత్రి కలకత్తా నుండి వచ్చిన నేరపరిశోధకులు గాలించగా గాలించగా 24 పరగణాల జిల్లాలోని జగద్దళ వద్ద ఒకవారి పొలంలో రు. 2.98 లక్షలు ప్లాస్టిక్ రైస్ కోటులో పెట్టి ట్రంకు పెట్టెలో పెట్టి వెదురు తిన్నెపై పెట్టి ఉన్న దానిని పోలీసులు స్వాధీనం చేసుకున్నారు. ఇదే ప్రాంతంలో ఉన్న పోదేపూర్ వద్ద మరో రు. 4 లక్షలు 6 ఆరలు కలిగి 5 రవుండు లత నిండి ఉన్న నాటు రివాల్వరును పట్టుకున్నారు. ఇంతవరకు 3 గురు స్త్రీలు ఒక బ్యాంకు అంటోతుని పోలీసువారు అరెస్టు చేశారు.

కృపలానీ ఆరోగ్యం మెరుగుదల

అహ్మదాబాద్ ఏప్రిల్ 12:

వృద్ధాప్యం కారణంగా ఆచార్య కృపలానీ వళాలు కండరాలు బలహీనమై వయసు ఆయన ఆహారాన్ని మింగడం కూడా కష్టమవుతున్నదని సి నిక సమిలి ఆస్పత్రి వైద్యులు జారీ చేసిన ప్రకటనలు తెలిపారు. 15 రోజుల క్రితం శ్రీ కృపలానీ ఈ ఆస్పత్రిలో చికిత్స నిమిత్తం చేరారు.

ఆయన క్రమంగా కోలుకుంటున్నారు. గొట్టం ద్వారా ఆయనకు నేరుగా శ్లేష్మ కోశాంత్రానికి ఆహారం ఎక్కిస్తున్నారు.

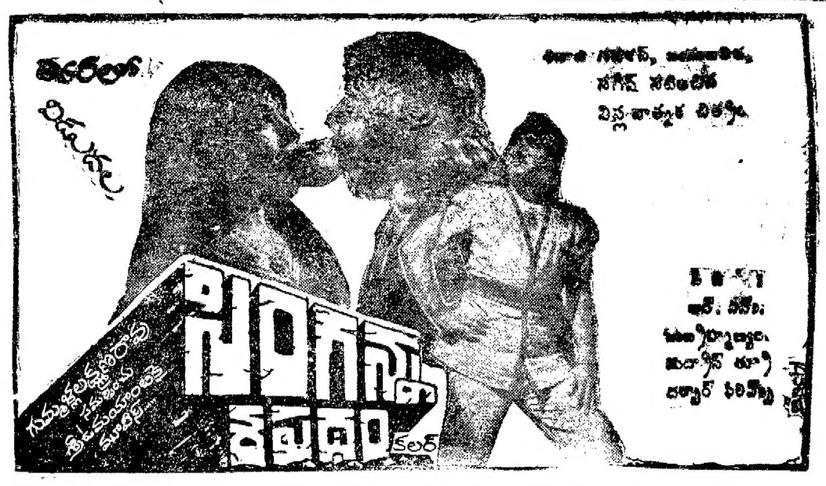

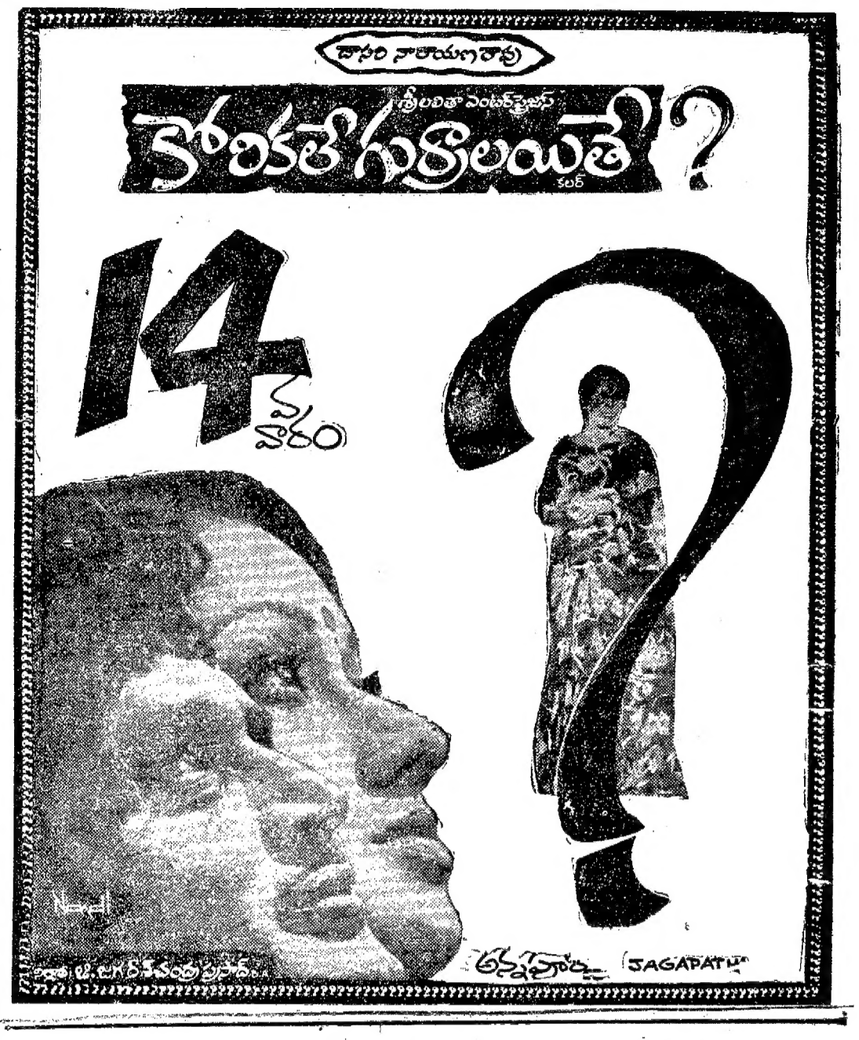

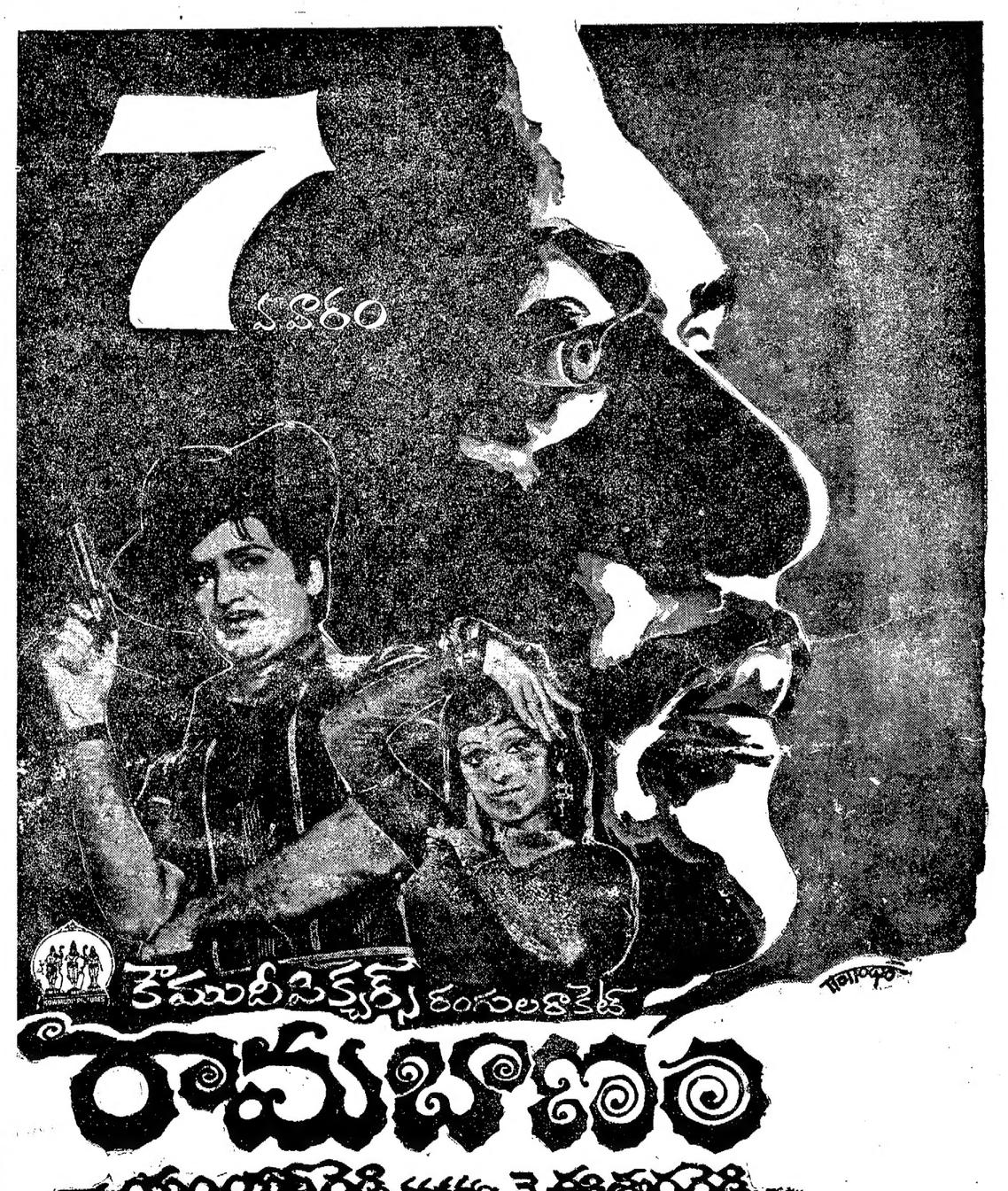

Printed and Published for Nageswara Rao Estate Private Ltd. by S. Nageswara Rao at the Andhra Patrika Press, Basheer Bagh, Hyderabad-29. Editor: S. Radhakrishna, Phones: 36992, 35867.

గంటల పంచాంగం

1979 ఏప్రిల్ 13 శుక్రవారం
శ్రీ సిద్ధార్థ నామ సంవత్సర చైత్ర బహుళ పాడ్యమి సా. 7—10, విశ్వా సా. 10—12, వర్జ్యం సా. 3—58 ల 5—37 కు.

1979 ఏప్రిల్ 14 శనివారం
బహుళ విదియ సా. 7—4, స్వాతి సా. 10—56, వర్జ్యం సా. 4—36 ల 6—13 కు.

శివలెంక శంభుప్రసాద్
సంపాదకుడు
(1988 - 1972)

ఆంధ్రపత్రిక

ఒరుబేయవి యొనరించిన
నరవర యీప్రియవాక్య మను మనంబునకున్ మది
కొరులకు నవి సేయుకునికి
పరాయణము పరమ ధర్మపథములు తెల్పెన్
(మహాభారతము)

శ్రీ సిద్ధార్థ నామ చైత్ర బహుళ పాడ్యమి
శుక్రవారం

నియంత పతనం

ఉగండా నియంత జనరల్ ఇడి అమీన్ పతనం ఖాయం అయింది. ఆయనకు ఈగతి పట్టటం ఇతరులు ఎవరికీ విచారం కలిగించదు. జనరల్ అమీన్ అధికారంలోనికి వచ్చిన మొదటి రోజులలో అయన తరహా నవ్వు పుట్టించేట్లుగానేఉండేది క్రమంగా ఆయన మానసికంగా అస్వస్థుడని తేలిపోయింది. అమానుషమైన హింసలు, హత్యలు ఉగండా జీవనానికి నిత్యసంఘటనలు అయ్యాయి వరిశ్రమలు అంతగా లేకపోయినప్పటికి ఉగండాకి కాఫీవంటి సంపద బాగా ఉంది. ఇది అమీన్ అపాలనలో ఈ దేశం ఆర్థిక స్థితి పూర్తిగా చెడిపోయింది. ఆయన మాత్రం ఎలాగో పదవిని అంటిపెట్టుకుని ఉంటూ వచ్చారు. పక్కదేశం టాంజానియా విషయంలో కలుగజేసుకొనటంతో ఉగండా పాలకుడి బాధలు పెరిగాయి. టాంజానియా అధ్యక్షుడు శ్రీ జూలియస్ నైరేరికి తమ దేశ భాగాన్ని ఉగండా చేజిక్కించుకొనాలని చూడటం దుర్భరం అయిపోయింది. ఆయన ఉగండాలో ఇడి అమీన్ వ్యతిరేకులకి మద్దతు ఇచ్చారు. సోవియెట్ యూనియన్ జనరల్ అమీన్ పట్ల కొంత మొగ్గు చూపించింది. ఇప్పుడు ఆ దేశం కూడా ఆయనకి దూరం అవుతోంది, లిబియా సంగతి ఏమిటో త్వరలో తేలగలదు. ఇడి అమీన్ ప్రస్తుతం అజ్ఞాతవాసంలో ఉన్నారు, త్వరలో తిరిగి అధికారంలోకి రాగలనని అంటున్నారు. తమకి సౌదీ అరేబియా, ఇతర దేశాల గెరిల్లాల మద్దతు ఉందని ఆయన బెదిరిస్తున్నారు. ఇదంతా పట్టికోతలేనని ఆశించాలి. జనరల్ అమీన్‌వంటివారు ఎంత తక్కువ మంది ఉంటే అంత మంచిది. ప్రపంచం అంతటా కాకపోయినా కొన్ని ఆసియా, దక్షిణ అమెరికా ఆఫ్రికా దేశాలలో హింస చెలరేగుతోంది యూరోపులో కొన్ని దశాబ్దాల కింద ఒక పెద్ద యుద్ధం ముగిసింది, అంతకిముందు మరొక యుద్ధం జరిగింది. హింస, దౌర్జన్యాల సంగతి తీసుకుంటే ఐరోపా ఖండం దీనికి తీసిపోదు. అంతమాత్రాన ఇతర ఖండాలలో జరుగుతున్న దానినంతా సమర్థించటం సరికాదు. ఉగండాలో కొత్త ప్రభుత్వం అధికారంలోకి వచ్చిన తరువాత కొన్ని "ప్రతిచర్యలు" మొదలయ్యే అవకాశాలు ఎక్కువ, అవి ఎక్కడికి దారి తీస్తాయో చెప్పటం కష్టం.

"అణు ఖనిజ నిక్షేపాలు"

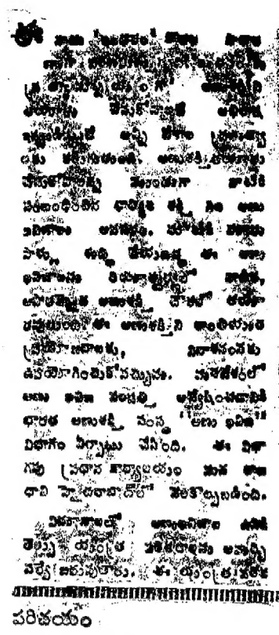

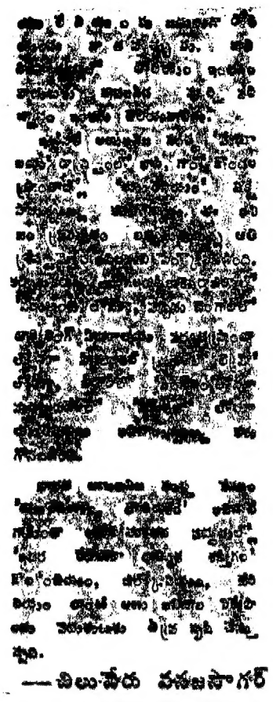

—చిలుపూరు పనుజసాగర్

పరిచయం

శ్రీ రెడ్డి అప్పారావు

"తాతాలాపుగారి పద్మజ్వాలో" నాటకాన్ని భుజం పంపారిలుతాను. 1960 నుంచి "పిల్లకోట్టు చిట్టెమ్మ", "పిల్లకోట్టు చిట్టెమ్మ", "మాట తప్పకు", "పెనిడెంటు పట్టయ్య" వంటి సాంఘిక నాటకాలలో నటిస్తున్నారు. నాటకాలలో నటించడం నా వృత్తికాదు. ఒక పరదా మాత్రమే." అన్నాడు రంగస్థల నటుడు శ్రీ రెడ్డి అప్పారావు ఒక ప్రత్యేక ఇంటర్వ్యూలో.

పలు నాటకాలలో నటనకు ఆయన బహుమతులు గెలుచుకొన్నారు. ప్రాయికంగా అవ్యుత్పాహక నటుడనని, అభిమానమే అవ్యుత్పత్తిగా రంగస్థల నటనను స్వీకరించలేదని ఒక ప్రత్యేక శ్రీ అప్పారావు మహాధాం చెప్పారు. రాజకీయాలలో పనిచేస్తూ, నాటకాలలో నటిస్తే రెండింటిలో దేనికీ న్యాయం చేయలేక పోతారేమోనని అనగా, తనకు అలాంటి భయమేమీ లేదని ఆయన చెప్పారు. "సంఘమిత్ర" అనే నాటకంలో 'రామయ్య'గా తన నటనను చూచి, భాగ్యోదయ ప్రొడక్షన్స్‌వారు నిర్మించనున్న చిత్రంలో ప్రధాన పాత్రలలో ఒకదాన్ని తనకు ఇస్తారని ఆయన చెప్పారు.

నాటకం లక్ష్యం ఏమిటని మీరు అడుగుతున్నారని అడుగగా, "సంఘంలో దారి అవ్యాయాలూ, అక్రమాలూ జరుగుతున్నాయి. వాస్తవ జీవితంలో వాటిని ఎలాగూ పరిష్కరించలేము. నాటకం ద్వారా ఆయా సమస్యలు ప్రేక్షకులకు చూపించి వారు ఆలోచించేట్టు చేయడం నాటకం లక్ష్యం" అని శ్రీ అప్పారావు చెప్పారు.

నమస్కారాలు ఎప్పుడూ ఉంటవి. కాని వాటికి ఆర్థికపరిస్కారాలేవన్న ప్రశ్నలు తలెత్తుతాయి. కాబట్టి సమస్యలను యథాతథంగా ప్రత్యక్షంగా ప్రేక్షకులకు చూపించగలిగితే నాటకం లక్ష్యం నెరవేరినట్టేనని ఆయన అభిప్రాయం.

అయిన వస్తువుల విజయవాడ. సొంత వ్యాపారంఉన్నది. కుటుంబపరిస్థితి బాగుంటే ఆ వేషం వేయవలసిన అవసరత ఆయనకు లేదు.

జనంలో మార్పు తెచ్చాలంటే వ్యక్తి స్వభావం మారాలి. అందుకు దోహదపడే ఇతివృత్తంతోనాటకాలు వేసి ప్రేక్షకులకు మేలనిలి నాటకం గాని, సినిమాగాని చూపిస్తే సాంఘికలక్ష్యం కొంత వరకయినా నెరవేరుతుంది అని శ్రీ అప్పారావు సమాధానం చెప్పారు.

— వి. ఎస్. అవధాని

గౌడీయమఠాధిపతి హృదయ వన్ మహారాజ్ నగరానికి రాక

హైదరాబాదు, ఏప్రిల్ 12: శ్రీ చైతన్య మహాప్రభువు లు శ్రీ అలక్ష్మి ప్రభుపాద 40 సంవత్సరాలు ప్రపంచం అంతా తిరిగి కృష్ణభక్తి, భాగవత ధర్మాన్ని గురించి ప్రచారం చేశారు. వీరు శ్రీ సుద్బక్తి సిద్ధాంత సరస్వతి గోస్వామి టాకూరు ప్రభుపు శిష్యులు. ఇంగ్లండులో 5వ జార్జిని, కాంటర్‌బరీ ఆర్చ్ బిషప్‌ను కలుసుకొని వారికి కృష్ణభక్తికి ప్రాముఖ్యాన్ని గూర్చి తెలిపారు.

కేంబ్రిడ్జి విశ్వ విద్యాలయంలో ప్రసంగించిన మొదటి భారతీయ యోగి వీరు.

పెజావర్ పీఠం స్వామిజీ శ్రీ విశ్వేశ్వర తీర్థులవారు ప్రారంభిస్తారు. కుర్తాళం పీఠాధిపతి శ్రీ జగద్గురు పరమహంస, పరివ్రాజకులు పరమపూజ్యులు అధ్యక్షత వహిస్తారు. చిన్మయ విద్యాలయ సందీప్ అనంత చైతన్య ముఖ్య అతిథిగా వస్తారు. 14వ తేదీనుండి 15 వరకు శ్రీ మహారాజా లోటా సాయంకాలం 6 నుండి రాత్రి 10 వరకు ప్రవచనం చేస్తారు. ఉదయం 9 నుండి 10.30 వరకు మధ్యాహ్నం 3 నుండి 5 వరకు ప్రత్యేక దర్శనం ఉంటుంది. ఈ సర్వమత సమ్మేళనానికి శ్రీ మహారాజా అనుమతినివ్వడం గొప్పదే. ఉదయం 5 నుండి 8 వరకు నగర సంకీర్తన ఉంటుంది. ప్రత్యేక దర్శనంకోసం 61624 కి పోను తెలియచేయగలరు. లేదా బాలాజీ భవనం (ఫోను 38532) ధా. తెలియచేయగలరు.

శివలాలయోగి కార్యక్రమం

హైదరాబాదు, ఏప్రిల్ 12

శ్రీ శివబాలయోగి తెంగుళూరు నుండి ఈ రోజు ఉదయం హైదరాబాద్ వచ్చారు. సంపేదాడ్ దగ్గిర గొప్ప సభలో ఉంచి భక్తులను, ఎత్రికలవారిని కలుసుకున్నారు. 13వ తేదీ ఆక్కడ అంతర్జాతీయ సాంస్కృతిక కేంద్రం, కవాడిగూడాలో ఆశ్రమం పెట్టి విదేశం కార్యాలయాలు 13 సాయంత్రం సికింద్రాబాదులో గణేష్ దేవాలయంలో ఖజానాలో స్వాములు వారు పాల్గొంటారు. స్వామివారి ఆశ్రమం, సాంస్కృతిక సంస్థ నెలకొల్పిన స్వామి సత్యానంద సరస్వతి స్వామి 14 ఉదయం 7 గంటలకు ఆయుర్వేదిక్ వెడతారు.

వియన్నా, ఏప్రిల్ 12

పెట్రోలియం ధరలు పెంచిన తరువాత 14.5 శాతం పెంచిన ఆ పెట్రోలియం పశ్చిమాన దేశాలకు పరిస్థితి రావడం తాము గమనించుకున్నట్లు వెల్లడించిన వార్తలను పెట్రోలియం ఎగుమతి కార్యక్రమ సంస్థ ప్రధాన కార్యాలయం ఖండించింది.

శివలాలయోగి కార్యక్రమం

హైదరాబాదు, ఏప్రిల్ 12

శ్రీ శివబాలయోగి తెంగుళూరు నుండి ఈ రోజు ఉదయం హైదరాబాద్ వచ్చారు. సంపేదాడ్ దగ్గిర గొప్ప సభలో ఉంచి భక్తులను, ఎత్రికలవారిని కలుసుకున్నారు. 13వ తేదీ ఆక్కడ అంతర్జాతీయ సాంస్కృతిక కేంద్రం, కవాడిగూడాలో ఆశ్రమం పెట్టి విదేశం కార్యాలయాలు 13 సాయంత్రం సికింద్రాబాదులో గణేష్ దేవాలయంలో ఖజానాలో స్వాములు వారు పాల్గొంటారు. స్వామివారి ఆశ్రమం, సాంస్కృతిక సంస్థ నెలకొల్పిన స్వామి సత్యానంద సరస్వతి స్వామి 14 ఉదయం 7 గంటలకు ఆయుర్వేదిక్ వెడతారు.

వియన్నా, ఏప్రిల్ 12

పెట్రోలియం ధరలు పెంచిన తరువాత 14.5 శాతం పెంచడంతో ఆ పెట్రోలియం పశ్చిమాన దేశాలకు పరిస్థితి రావడం తాము గమనించుకున్నట్లు వెల్లడించిన వార్తలను పెట్రోలియం ఎగుమతి కార్యక్రమ సంస్థ ప్రధాన కార్యాలయం ఖండించింది.

సహకార సంఘాలు ప్రముఖ పాత్ర వహించాలి: ధారియా

న్యూఢిల్లీ, ఏప్రిల్ 12:

దేశం సరిగ మూడో అంచు ఎగుమతి చేసే వంట నూనెలను దిగుమతి చేసుకునే ప్రయత్నం వ్యాపారస్థుల పాత్రపోషిస్తుందని, ప్రముఖ పాత్ర వహించటానికిగాను సహకార సంఘాలను పటిష్టం చేయాలని కేంద్ర వాణిజ్య, పౌరసరఫరాల, సహకార శాఖమంత్రి శ్రీ మోహన్ ధరియా ప్రకటించారు.

దేశం కన్న ప్రయోజనం వ్యాపారస్థులకు వారి స్వార్థమే ముఖ్యమైనదని, వినియోగదారుల శ్రేయస్సును పట్టించుకోకుండా లాభాలు గడిస్తూ, వంటలు పండించే రైతులను నిరుత్సాహపరుస్తున్నారని ఆయన చెప్పారు.

భారత జాతీయ వ్యవసాయ సహకార మార్కెటింగ్ సమాఖ్య 20వ వార్షిక సర్వసభ్య సమావేశాన్ని శ్రీ ధరియా ప్రారంభించారు. ఈ సమాఖ్య నిర్మాణంలో త్వరగా మార్పు తేవలసిన అవసరం ఉందని ఆయన చెప్పారు. జిల్లా స్థాయిలోని సహకార సంఘాల మధ్య ప్రాథమిక సంఘాల మధ్య రాష్ట్ర స్థాయిలోని మార్కెటింగ్ సమాఖ్యల మధ్య సక్రియమైన సమన్వయం ఉండాలని ఈసందర్భంగా ఆయన సంకేతించారు.

మిగిలిపోయిన వ్యవసాయ ఉత్పత్తులను ఈ సమాఖ్య కనుగొని చేయాలని తరచు డిమాండ్ చేస్తున్నారని అది సాధ్యమైన పని కాదని శ్రీ ధరియా పేర్కొన్నారు. రాష్ట్ర స్థాయిలలో మార్కెటింగ్ కార్యక్రమాలను అమలు చేసే నియమం చేపట్టటానికి సమాయం వస్తుందన్నారు. భారతీయ జాతీయ వ్యవసాయ సహకార మార్కెటింగ్ సమాఖ్య తన కార్యక్రమాలు గురించి మూడు లేక నలుగు నెలల ముందుగానే ప్రణాళికలు చేయాలని ఆయన చెప్పారు.

దేశం అంతటా వర్షపాతం రాష్ట్ర స్థాయి సంస్థలతో సమంతగా అవసరమైతే ఆయా రాష్ట్రాల ముఖ్యమంత్రులతో సమావేశాలు జరపటానికి సమాఖ్య ఒక నిన్న బృందాన్ని ఏర్పాటు చేయాలని శ్రీ ధరియా సిఫార్సు చేశారు.

వినియోగదారుల సహకార సంఘాలలోను, సహకార బాంకులలోను సమాఖ్య ప్రతినిధులను కల్పించుకొని సూతన సహకార క్రమశిక్షణను రూపొందించవలసిందిగా ఆయన చెప్పారు.

ఈ 16 న మళ్లీ సెలియన్ రాక

హైదరాబాద, ఏప్రిల్ 12:

రాష్ట్రంలో జనతా పార్టీ ఎన్నికల విజయమై వచ్చిన ధీర్యదులను మళ్లీ విచారించేందుకు కేంద్ర ఎన్నికల సంఘం నియమించిన పరిశీలకుడు శ్రీ బరా సెలియన్ ఈనెల 16న కుర్లా హైదరాబాద్ వస్తున్నారు.

రాష్ట్ర జనతా పార్టీ ఎన్నికల సంఘం కన్వీనరు శ్రీ వై. శివరామశాస్త్రి ఒక ప్రకటనలో పైవిధంగా తెల్పడించారు. పంచ్చిగత ఎన్నికల విజయాలపై ఏర్పాటు చేసిన కన్వీనరు శ్రీ సెలియన్‌ను బర్కత్‌పురలోని పార్టీ కార్యాలయంలో శ్రీ సెలియన్‌ను కలుసుకోవచ్చని తెలియజేశారు.

రాజీనామాకు యు. పి. మంత్రి బెదరింపు

లక్నో, ఏప్రిల్ 12:

ఎల్. ఎస్. ఎస్. వుద్దులు గల జనసంఘం శాసన సభ్యులను మంత్రివర్గంలోకి చేర్చుకోకపోతే తమ పదవికి రాజీనామా చేస్తానని యు. పి. ముఖ్యమంత్రి శ్రీ రాం నరేశ్ యాదవ్ హెచ్చరించారు.

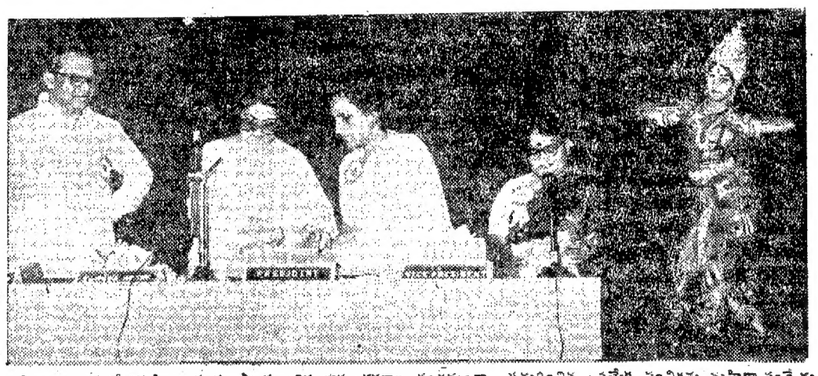

దక్షిణ మధ్య రైల్వే మహిళా సంస్థ సాంస్కృతిక కార్యక్రమాల సందర్భంగా ప్రదర్శించిన ప్రత్యేక సంచికను మహిళా సంస్థకు, టూరిజం శాఖమంత్రి శ్రీమతి కె. విజయశాంతి ఆవిష్కరించారు. సంస్థ అధ్యక్షురాలు శ్రీమతి సీతా ధారుడు, ఉపాధ్యక్షురాలు శ్రీమతి సులోచన పరదాదారి, జనరల్ మేనేజరు శ్రీ టి. ఎం. ఛాపర్‌లను చిత్రంలో చూడవచ్చు. 'శ్రీనివాసకల్యాణం' నృత్య నాటికలో పాల్గొన్న కుమారి శోభాయాదులను కూడా చూడవచ్చు.

బహిష్కరించాలి

ఆర్యసమాజ్ తిరుగాంధిని వోడించి ప్రముఖ స్థానాన్ని ఆక్రమించిన రాజనారాయణ ప్రవర్తన వానాటికి మితిమీరాలోంది. ఒక ప్రముఖ స్థానంలో, బాధ్యతాయుతమైన పార్లమెంటు సభ్యునిగా ఉంటూ యీ విధంగా ప్రవర్తించడం పారిపోయే ప్రయోజనాలు హానికరం. ఈ ప్రముఖుడు ఆంధ్రకు ఎన్నికలసందర్భంలో వచ్చి ప్రజల సహకారాలకు దెబ్బతగిలే అవకులు సహకులు మా పెద్ది ఆంధ్రలోజనతా వోటరుకి కారకుడయ్యాడు. నేడు ఆర్. ఎస్. ఎస్. పై నిరంతర విమర్శనేస్తూ, ఉత్తర ప్రదేశ్ సంక్ భాగ్నికి సమీపిలు వేస్తూ అల్లకల్లోలాలకు కారణమవుతున్నాడు. జనతాలోని ఒకవర్గాన్ని రెచ్చగొడుతూ పారి క్రమ శిక్షణకు వ్యతిరేకంగా పని చేస్తున్నాడు. వీరు ఆర్. ఎస్. ఎస్. వ్యతిరేకత ఎంత వరకూ వెళ్లిందంటే పారి సభ్యులనుకాదని, పారి సభ్యులకు మంత్రి పదవులివ్వకు, ప్రతిపక్ష పారిలతో కలసి పారి కమ్యులు బహిష్కరిస్తే సలహను నిర్వహించే వరకూ వెళ్లింది. ఎమర్జన్సీ నీకటి రోజులకు పారకులైన సంజయుల వారికి వీరు ఆహ్వానాలు పంపడం, వారు రావడంలేదనే నికుషాలు సేయడం జరిగినవి యీయాలు జాకుండా ఆర్. ఎస్. ఎస్.ను గురించి వీరిరువురూ చర్చించడం యిత్యాది జరిగింది. వీరు శ్రీమతి ఇందిరతో కూడా సమావేశమవుతారట. ఇదంతాచూస్తే ఆర్.ఎస్.ఎస్. వ్యతిరేకం.

ఏదో ఒక సాంస్కృతిక సంస్థతో పోరాడడానికి వీరు తన పారిని కాదని, పారి క్రమ శిక్షణను కాదని ప్రతిపాదించారు. ఇదంతాచూస్తే ఆర్.ఎస్.ఎస్. వ్యతిరేకం.

ఏదో ఒక సాంస్కృతిక సంస్థతో పోరాడడానికి వీరు తన పారిని కాదని, పారి క్రమ శిక్షణను కాదని ప్రతిపాదించారు. ఇదంతాచూస్తే ఆర్.ఎస్.ఎస్. వ్యతిరేకం.

లేఖలు

చేతులు కడుపుచున్న రాజనారాయణలేవు తమ పనితనంతో ఇందిరకే ముక్కుమీదనా ఆశ్చర్యం పడక్కర్లేదు. అందుచే పారి క్రమశిక్షణను, పారి పరువును కాపాడడానికి రాజనారాయణ్ వెంటనే జనతా నుండి బహిష్కరించాలి.

పి. అచ్యుతరామారావు, అధ్యక్షుడు, విద్యార్థి యువజన సమితి 30—9—16 ఉజ్జాంతోట, విశాఖ—4.

అన్యాయాలకు బలైన మాజీ సైనికులు

ఆర్య, చేనులు భారతదేశంలో అన్ని ప్రాంతాలు మాసికరిగి సంగతులుచెయిపుకున్నాం. కొన్ని రాష్ట్రాలలో మాకు కల్పించిన సదుపాయాలను మన ఆంధ్ర రాష్ట్రంలో కల్పించటంలేదనే చెప్పాలి. బంజరు భూములపంపిణీ విషయంలోనూ జిల్లా సమితియు తాలూకా అధికారులకు మిలిటరీ యానిట్లు 1965 సం. నుండి యిప్పటి వరకు నేను పంపించిన 7 సర్వేయర్లకు సిఫార్సు చేయుచున్నవనూ, నేను స్వయంగా రెవిన్యూ అధికారులను కలసి మా సుఖములను చెప్పుకున్నవనూ నిద్రయోజన సాగుచున్నది. 1978 సం. 7వ నెలలో ఆవి లేకుంటబెడ్సు యివ్వరాదు అని 13 సం.లకు శ్రీ సోంపేట తాహశీల్దారువారు త్రిప్పి పంపినారు. అవి గాక హోటే సోంపేటు పిర్కాలో ఒంతరు భూమే లేదు!

మాజీ సైనికులలో రాష్ట్ర ప్రభుత్వంలో ఉద్యోగాలు చేసేవారు ఎక్కువగా విస్తరితమే ఉద్యోగులే. ఎడిమినిస్టరు, ఎకౌండర్లు, గుమస్తాలు, వికికి కేంద్ర ప్రభుత్వం వారివారి సర్వీసులో ఏ విధమైన సంచను జారీచేసినా డి. వి. అనియు లిడ్‌హక్ ఇంగ్లీషు రిటిపు అనియు: 60 రు. వరకు మన రాష్ట్ర ప్రభుత్వం లగ్గించి మిగతా 30 రు.లు మండి40రు.లు వరకు యిచ్చుచున్నారు — చేపుడు నరమిచ్చిన పూజారి వరమీయుటలేదన్నట్లుగా.

భార్యా విడ్డల్లి వదిలి దేశ రక్షణలో తరగ్గరాని అడవి ప్రాంతాలు, మంచు ప్రాంతాలు తిరిగి యుద్ధంలో మన సోదర వీరసైనికులందరో మరణించారు. వారి భార్యలు అనాథలై వారి కుటుంబాలు నిరాశ్రయులైనవారు. ఎందరో వికలాంగులైనారు. నిరాశాం ఎదుగకుండా క్రమ శిక్షణతో కష్టనష్టపడి పనిచేసే ఈ మాజీ సైనికులకు పోత్సాహం లేదు. అంటే మిలిటరీ గూర్చి మన రాష్ట్రంలో ఎక్కువగా ఎవరికీ తెలియక పోవుటలే. వీరికి కూడ ప్రభుత్వంలో సహాయం జరగుటలేదు పరికదా, కేంద్ర ప్రభుత్వం యిచ్చిన కొన్ని సహాయాలు ఇవ్వకుండ చేస్తున్నారు. కింత రాష్ట్ర ప్రభుత్వం జారీచేసిన వాటిని రెవిన్యూ అధికారులేమీ సహకరించుటలేదు. అందుచేత మాజీ సైనికులకు మన రాష్ట్ర ప్రభుత్వం పరిశీలించి న్యాయం చేకూర్చగలదా?

యుద్ధమంటిలిపివేసారు, మాజీ సైనిక్ ఉద్యోగి, సోమేశ్వర ఆలయంవీధి, సోంపేట (శ్రీకాకుళం).

మన సినిమాలు

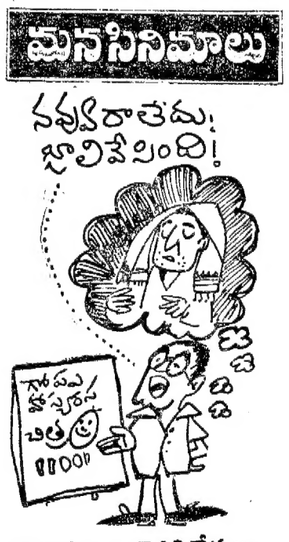

హాస్యనటుల వెకిలిచేష్టలు

(రు. 10 బహుమతి పొందిన రచన)

నేటి చిత్రాలల్లో ప్రేక్షకులను నవ్వించేందుకు నిర్మాతలు హాస్య నటులచేత చేయించే కుప్పిగంతులు, వెకిలిచేష్టలు చూస్తే నవ్వు రాదు. సరికదా జాలిపేస్తుంది. నిర్మాతలుమంచి హాస్య సన్నివేశాల్ని ప్రముఖ కార్యాచిత్రాలలో వ్రాయించి ఎందుకు చిత్రీకరించకూడదు?

కె. రవికుమార్, కర్నూలు.

రాష్ట్రంలో పులుల సంఖ్య పెరుగుదల

హైదరాబాదు, ఏప్రిల్ 12:

గత మూడేళ్ళలో మనరాష్ట్రంలో పులుల సంఖ్య 15కి పెరిగింది. మొత్తం పులుల సంఖ్య 106.

ఈనెల 15వ తేదీ నుంచి 21 వరకు దేశవ్యాప్తంగా రెండవసారి పులులసంతతి వివరాలు సేకరిస్తున్న సందర్భంగా మనరాష్ట్రంలో మూడవసారి ఈనెల 4వ తేదీ నుంచి 10 వరకు పులుల సంతతి వివరాల సేకరణ జరిగింది.

1972 సంవత్సరంలో దేశం మొత్తంమీద 1827 పులు ఉండగా ఒక్క ఆంధ్రప్రదేశ్‌లోనే 35 పులులు ఉన్నట్లు సర్వేలో తేలింది. 1976 నాటికి మనరాష్ట్రంలోని పులులసంఖ్య 91 కి చేరుకుంది. మనరాష్ట్రంలో పులుల సంతతి వివరాలు సేకరణను పారెస్టు (వన్యమృగ) కన్సర్వేటర్ శ్రీ పుష్పకుమార్ నిర్వహించారు. రాష్ట్రప్రభుత్వం గట్టి కృషి చేసిన ఫలితంగా పులుల సంతతి పెరిగినట్టు ఆయన పి. టి. ఐ. విలేకరికి తెలిపారు. మనరాష్ట్రంలో పులుల సంతతి చనిపోయిన పశువులకు ప్రభుత్వం నష్టపరిహారం చెల్లించటం వలన పశువుల యజమానులు పులులను చంపటం లేదా గాయపరచటం వంటివి తగ్గిపోయాయని ఆయన వివరించారు. గత ఒకరు ఏడాదిలోనే ఆవిధమైన నష్టపరిహారం క్రింద రు. 59 వేలు చెల్లించినట్లు ఆయన చెప్పారు.

36 వేల చదరపు కిలోమీటర్ల విస్తీర్ణంలో గల శ్రీశైలం— నాగార్జున సాగర్ వన్యమృగ సంరక్షణ కేంద్రంలో, కేంద్ర సంరక్షణ యాజమాన్య సంస్థ తీసుకున్న పాంచ వరి సహాయంతో పులుల సంతతి వివరాలు సేకరణ జరిగింది.

గోదావరిలోయ, తూర్పుకనుమలలో కూడా పులులు ఉన్నట్లు కనుగొనటం జరిగింది. శ్రీశైలం — నాగార్జునసాగర్ వన్యమృగ సంరక్షణ కేంద్రంలో కనీసం 8 పులులు పులుల సంతతి బాగా పెరిగే అవకాశాలున్నట్లు శ్రీ పుష్పకుమార్ చెప్పారు. ఈ వన్యమృగ సంరక్షణ కేంద్రంలో 150 రకాల పక్షులు, 35 రకాల ఆడవిమృగాలు ఉన్నట్లు ఆయన తెలిపారు.

సింహం నక్క, పులి ఏకాంతంగ నివసిస్తాయని శ్రీ పుష్పకుమార్ తెలిపారు. సింహం దాడి సమయంలో మాత్రమే తన సహచరిణి కలిసి ఉంటుందన్నారు కాని ప్రతి మగపులి, రెండు మూడు ఆడపులులతో కలసి సంచరిస్తుంటుందన్నారు.

ప్రాథమిక బాంకులు, రాజబహదూర్ విమర్శ

హైదరాబాదు, ఏప్రిల్ 1

ప్రాథమిక వ్యవసాయ అభివృద్ధి బాంకులను అల్పవ్యవధి సర్వీసులు క్రింద మార్చేందుకు ఏమ్మెల్సీ విసేదించడం పై రాష్ట్ర వ్యవసాయ సిబ్బంది యూనియన్ అధ్యక్షులు శ్రీ రాజబహదూర్ గౌడు, ప్రధాన కార్యదర్శి శ్రీ సుందరరావు తీవ్రంగా ఖండించారు.

ప్రధాన సమస్యను కప్పి పుచ్చుతూ ప్రభుత్వం చేసిన కుట్రపూరిత చర్య విమర్శించారు.

రాష్ట్ర సహకారాభివృద్ధి బాంకు కాకుండా ఈ బాంకులను మార్చి వ్యవసాయ కూలీలు, మార్పులు చేసేలని శీ లక్షల మంది సభ్యులు సంతకాలు పెట్టి ప్రభుత్వానికి పంపారని వారు తెలియజేశారు.

ప్రాథమిక బాంకులు ఉన్న ప్రాంతాలలో రైతులకు రుణాలు ఇవ్వకుండా చెయ్యడానికి వాటిపై రాష్ట్ర సహకార అభివృద్ధి అధికారి యిచ్చిన కారణమని, ఈ బాంకులకు సొంత స్వతంత్ర ప్రతిపత్తి ఉన్న నిష్పక్షపాతమైనవని వారు అన్నారు.

ప్రభుత్వ ఈ బాంకుల సమస్యను పరిష్కరించడానికి ఒక మార్గాన్ని వెదకాలని వారు కోరారు.

'సత్యహరిశ్చంద్ర' నాటకప్రదర్శన

ఆదికాలము నుండి మన భారతదేశమును, సత్యమూ, సత్యప్రవర్తన, సత్య భావనకు ఏవలేని నిలువను, వహించినను నమస్కార్యారు. అందుకే చక్రవర్తి హరిశ్చంద్రుడు, తన మాటను నిలబెట్టుకొనుటకు రాజ్యమును సర్వస్వమును విశ్వామిత్రునికి దారపోసి, ఖననమును తిప్పులకు పట్టపురాణి, కన్న కొడుకునకు అమ్మి తుదకు నమ్మకమునకు ఇవ్వనలసిన ఉత్కృష్ట తన్ను తాను విక్రయించుకొని అమ్మకమైనాడు. సత్యమను నిత్యజీవితములో అలవిమాలిన మహాత్మ్యాగాంది బోధించారు. అందుకే, భారత ప్రభుత్వము "సత్యమేవ జయతే" అని ప్రభుత్వముద్రలో అభివర్ణించుకున్నారు.

చక్రవర్తి హరిశ్చంద్రుని జీవితమును నాటక రూపకములో తీసికెళ్లినారు, మనము ఎంతో క్రుంగిపోయింది. కన్నీరు కార్చని వారు ఉండరు. పిర్రిశేషుల బిజేల్లి లక్ష్మీకాంత కవి రచించిన ఈ నాటకమును కె. ఎస్. ఆర్. కె మందిర్ హైదరాబాద్, రియోటర్ కాంసర్టియం ఆధ్వర్యాన రవీంద్ర భారతిలో ఇటీవల ప్రదర్శించారు.

శ్రీ అయ్యదేవర పురుషోత్తం రావు 1—నారదుడు శ్రీ వేమూరి సీతారామశాస్త్రి, 2—నారదుడు శ్రీ వాలిపోయి కిరణ శాస్త్రి నిత్యమృత్యుడుగా, శ్రీ బదరి నాథ్ స్వర్గరావు నక్షత్రకుడుగా, శ్రీమతి పద్మ చంద్రమతిగా, శ్రీ అంగిరాల 'అంకటప్ప రావు సత్యకీర్తిగా, శ్రీ భాస్కరరావు కాలపోతకుడుగా, శ్రీ అర్మ శ్రీ మేడా కలపాలడుగా, అర్గపాటి రాజ చంద్రరావు గిరజాహాడుగా నటించారు. సత్యకీర్తి కంటనుంచి గానమను, పద్యములను రాగాలు, నటీనటుల నటన హావభావాలు ప్రేక్షకులను మైమరిపించింది.

చిత్రకళా ప్రదర్శన

బరోడాలో ప్రదర్శన హాలులో ప్రముఖ పొమ్మాలి చంద్రశేఖరరెడ్డి చిత్రపటాల ప్రదర్శనను మంగళవారం, రాష్ట్రపతి కత్రిరించి ప్రారంభోత్సవము చేశారు.

ప్రముఖ రేఖా శిల్పి గీసిన శోభిల్లు రంగులతో 11 చిత్రపటములున్నాయి. శ్రీ పద్మనాభం గీసిన 8 చిత్రపటములలో నవరస దృశ్యములకు ప్రాధాన్యమున్నది. శ్రీ స్టాన్లీ హాల్డ్ గీసిన 9 చిత్రపటములు సహజ సౌందర్యమును మించి సజీవమైనవి వెంటి వచిగా, చిత్రకారుడు పనిచేశాలో, గర్భ దేశాలలో పర్యటనలలో పాల్గొని విద్యను తెలుపుతున్నారు.

ఏప్రిల్ 16వ తేదీనుండి రోజూ సాయంత్రం 4 నుండి 8 గంటలవరకు ప్రజలు చూచుటకు ఎంట్రీలు తీసికెళ్లవచ్చు.

—వాసు.

అరణ్య కాండ

యామిజాల పద్మనాభస్వామి

13 వ సర్గ

పృదయస్తస్తు తే చిందో
విజ్ఞాత ప్రసవి మయా
ఇహ వనం ప్రతిజ్ఞాయ
మయా సహ తపోవనే 16
అతశ్చ త్వా మహం బ్రూమి
గచ్ఛ పంచవటీ మితి
నీ మనోభిప్రాయమును నా తపోమహిమ వల్ల తెలుసుకున్నాను. నాతో సహ యీ తపోవనములో అశ్రమం ఏర్పరచుకొని నివసించాలని అనుకుంటున్నావు. అందువల్లనే చెప్పున్నాను ఇక్కడకు దగ్గరగా ఉన్న పంచవటికి వెళ్లమని.

సహ రమ్యో వనోద్దేశో
మైథిలీ తత్ర రంస్యతే 17
నదీచ కృత్రిమనదీయుక్త
నాతిమాత్రేణ రమణ!
గోదావర్యా స్పృశ్యమానే చ
మైథిలీ తత్ర రంస్యతే 18
ఆ ప్రదేశం రమణీయమైనది. కుసుమిత లతలతో పలిత వృక్షాలతో నయన పర్వమూ మనోహరమున్నూ. నాకు సమీపంగా గోదావరి గటున ఉన్నదది. సీత కులాసాగా ప్రకృతి సౌందర్యమును అనందిస్తూ కాలక్షేపం చేయుగలదు.

పాజ్యమూల ఫలాశ్చైవ
పానాద్విజ గణాయుతః
వివిక్తశ్చ మహాబాహో!
పుణ్యో రమ్యస్తథైవచ 19
దుంపలూ, నల్లు మీ ఆహారానికి వెదుక నక్కరలేక అక్కడికక్కడ సమృద్ధిగా లభిస్తూ వుంటాయి. పలుజాతుల పలు పక్షుల కిలకిలారావాలతో ఆ ప్రదేశం ఏకాంతమైనా హాయమైనదీ జీవనానికి యోగ్యమైనది. —కవిసం

చిత్రఫలం

13-4-79 శుక్రవారం
శ్రీ నం 1901 చైత్ర మాసం 23

మేషం:— ప్రయోజనం గల వ్యక్తులను కల్పుకోంటారు. నూతన వ్యవహారాలు లాభిస్తాయి.

వృషభం:— అనవసరమైన పందేరాలు కలుగుతాయి. ఎవరితోను వాద ప్రతివాదాలు తగవు.

మిథునం:— వ్యాపారంలో మీ ప్రయత్నాలు ఫలిస్తాయి. విద

ఉగాండా విమోచన సంఘటనతో ముందుగానే అమెరికా సంబంధం

వాషింగ్టన్, ఏప్రిల్ 12 :
ఉగాండ అధ్యక్షుడు శ్రీ ఇదీ అమీన్ ప్రభుత్వాన్ని పడగొట్టిన ఉగాండా బహిష్కృతుల సంస్థకు అమెరికా సహకారం అందించిందని అమెరికా అధికారులు వెల్లడించారు.

టాంజానియా సైన్యం రాజధాని కంపాలాను ఆక్రమించుకోవడానికి ఎట్టి వ్యూహాలు పన్నుతుందో ముందుగానే అమెరికా అధికారులకు తెలుసునని వారు అన్నారు.

కొత్త ప్రభుత్వం పదవి స్వీకారం చేయడానికి ముందు గుర్తింపు కలవాళ్లలోనే కీలక స్థానాలలో అధ్యక్షుడు యుసుఫు లులే ప్రతిపాదించిన అమీన్ సైన్యాలకు టాంజానియా సరిహద్దులోని సైన్యాలు పోరాటం మొదలు పెట్టాయి.

అమీన్ పదవిని రద్దు చేసి, తిరుగుబాటు ఎక్కడ జరిగిందో అక్కడ ఉగాండా ప్రజలు ఎన్నుకున్న ప్రభుత్వం ఏర్పడేదాకా టాంజానియా సరిహద్దులోని సైన్యాలు పోరాటం మానేసేలా చేయడం

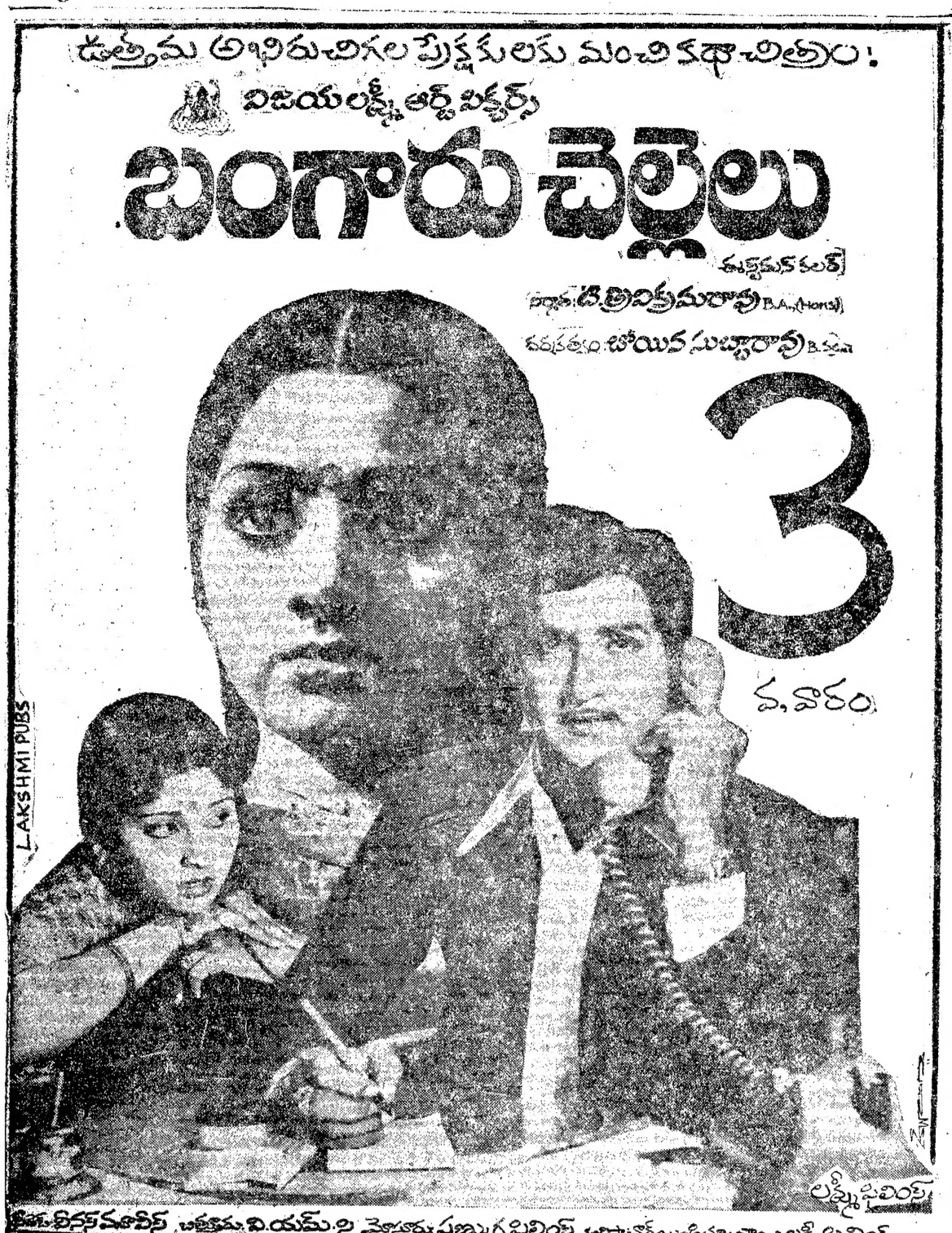
ఉత్తమ అభిరుచిగల ప్రేక్షకులకు మంచి కథా చిత్రం!
విజయలక్ష్మి ఆర్ట్ పిక్చర్స్
బంగారు చెల్లెలు
ఉత్తమ కలర్
నిర్మాత: టి. త్రివిక్రమరావు B.A.,(Hons)
దర్శకత్వం: బోయిన సుబ్బారావు B.Sc.
3
వ. వారం
LAKSHMI PUBS
లక్ష్మీ ఫిలింస్
కీర్తి: తిన్నన మోహన్ చిత్రము: వి.యమ్.సి మైలూరు షణ్ముగ ఫిలింస్ బిరిస్తా: నాగ్రేయుండేయూ: శాయి లక్ష్మీ ఫిలింస్

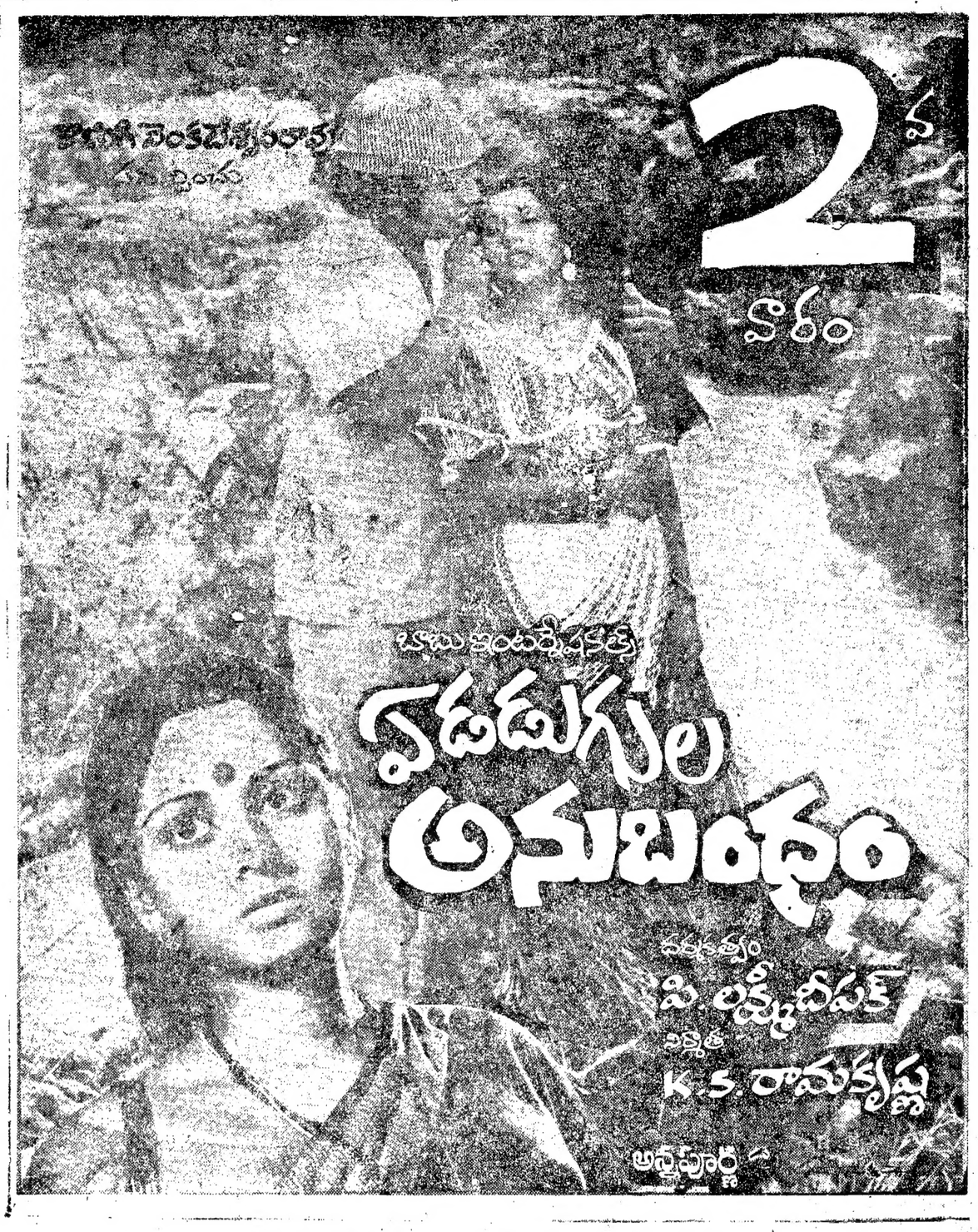
కొణిజేటి వెంకటేశ్వరరావు
సమర్పించు
2
వ. వారం
ఒక్కటి కలిసి వచ్చినవారు
వేడుగుల అనుబంధం
దర్శకత్వం
పి. లక్ష్మీదీపక్
చిత్రీకరణ
K.S. రామకృష్ణ
అన్నపూర్ణ

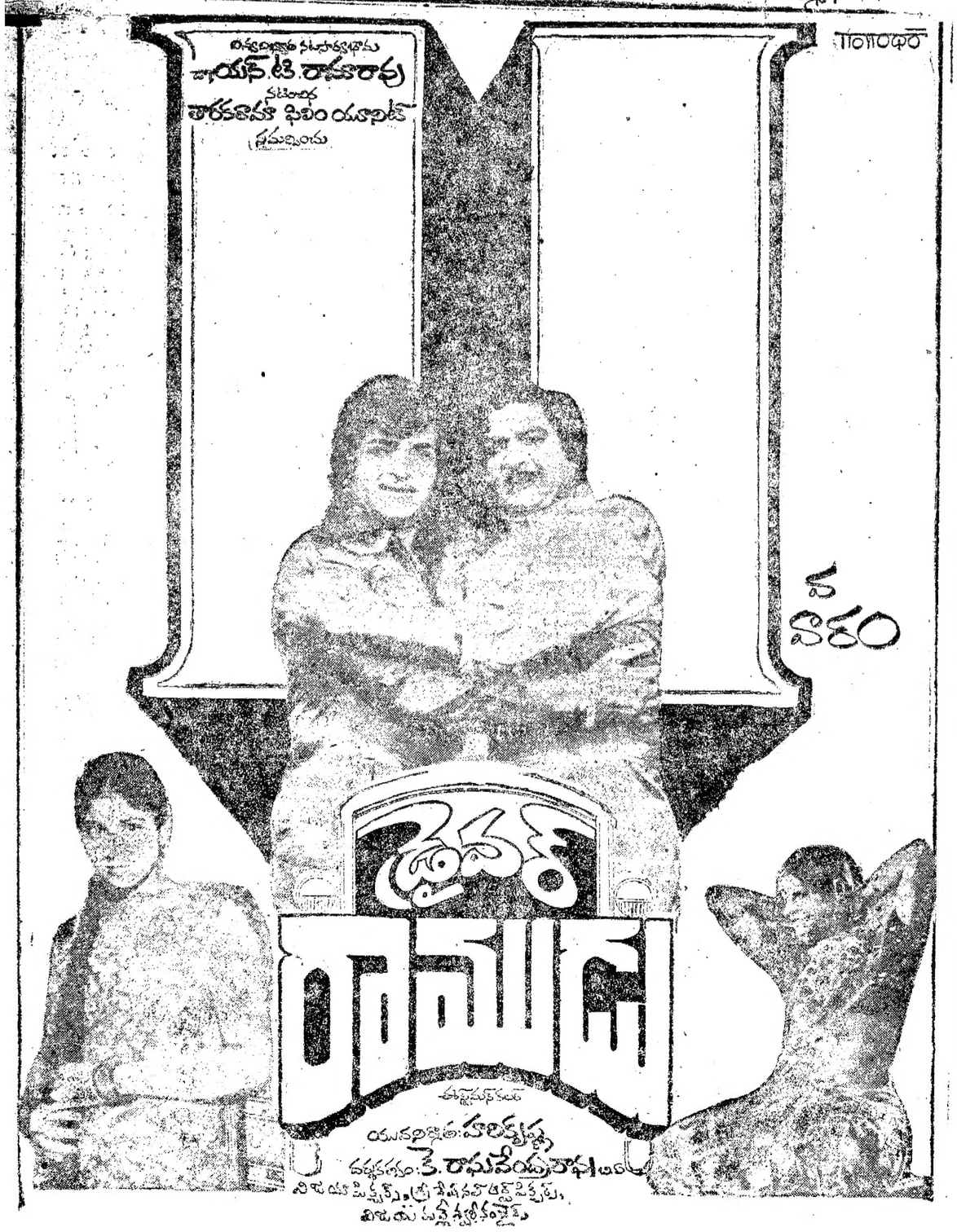
తెలుగు
విశ్వవిఖ్యాత నటసార్వభౌమ
జానపద చక్రవర్తి
నందమూరి తారకరామారావు
నటించిన
తారకరామా ఫిలిం యూనిట్
సమర్పించు
3
వ. వారం
శ్రీమతి
రాణుల
ఉత్తమకలర్
సంగీతం: బాలకృష్ణ
దర్శకత్వం: కె. రాఘవేంద్రరావు
విజయ పిక్చర్స్, శ్రీ శ్రీనివాస ఆర్ట్ పిక్చర్స్,
విజయ చిత్ర శ్రీకృష్ణ

కృష్ణ సమర్పించు శ్రీ విజయకృష్ణ మూవీస్
ఎవరు మోసగాడు?
ఎవరు మొనగాడు?
ఎవరు గూఢచారి?
హేమా హేమీలు
స్క్రీన్‌ప్లే-దర్శకత్వం: విజయనిర్మల
ఉత్తమ కలర్
నిర్మాత: యస్. రవికుమార్ సహనిర్మాత: యస్. రమానంద్ నిర్మాత: యస్. రఘునాథ్
4
వ. వారం
VEEKAY
ఆంధ్ర: త్రి ఫిలింస్ నైజాం: శ్రీతారకరామ
వి.జె.పి: ద్వారకా ఫిలింస్ - నవభారత్